



ASSOCIAÇÃO BOM PASTOR  
"... para que crianças e adolescentes tenham vida em plenitude!"

# PROPOSTA TÉCNICA DE TRABALHO EDITAL DE CHAMAMENTO PÚBLICO 01/2025 - CMDCA

## EIXO: IV

**DIRETRIZ: ENFRENTAMENTO E COMBATE AO**

**TRABALHO INFANTIL**

**EXECUÇÃO DO PROJETO:**

**“NOVOS HORIZONTES PROFISSIONAIS”**

**ORGANIZAÇÃO: ASSOCIAÇÃO BOM PASTOR**

ASSOCIAÇÃO BOM PASTOR  
CNPJ: 07.668.735/0001-81  
Rua Capitação Pedro Tavares, 315, Sala 1, Vila Espírito Santo,  
CEP: 18051-330 - Sorocaba-SP - Tel. (15) 3212 - 1965/ 3234 - 1557  
pastoraldomenor@terra.com.br -  pastoraldomenor.sorocaba  
www.pastoraldomenorsorocaba.org.br

Registro SEADS/PS 6207/2007  
CMAS nº 106 CMDCA nº 106  
CEBAS - Portaria 203.2017, item 103, de 28-12-19  
Utilidade Pública  
Federal Portaria Ministério da Justiça 2053 de 6.8.2010  
Estadual Lei 13.687 de 14.09.2009 e Municipal Lei 7913 de 18.09.06



## ANEXO II - PROPOSTA TÉCNICA DE TRABALHO

### INDICE

1) IDENTIFICAÇÃO DA ORGANIZAÇÃO DA SOCIEDADE CIVIL.....	3
1.2) INSCRIÇÕES E REGISTROS .....	3
1.3) Composição da ATUAL DIRETORIA ESTATUTÁRIA.....	4
1.4) DEMAIS DIRETORES: .....	4
2) ÁREA DA ATIVIDADE .....	4
2.1) NATUREZA DA ORGANIZAÇÃO SOCIAL .....	4
3) IDENTIFICAÇÃO DO SERVIÇO POR PROTEÇÃO .....	5
4) VALOR DA PROPOSTA.....	5
5) MODALIDADE E AREA DO EDITAL EM QUE O PROJETO ESTÁ INSERIDO/ OBJETO: .....	5
5.1) PÚBLICO ALVO: .....	5
5.2) IDENTIFICAÇÃO DO TERRITÓRIO PARA EXECUÇÃO DO SERVIÇO.....	5
5.3) IDENTIFICAÇÃO DO VOLUME DE SERVIÇOS.....	6
5.4) DESCRIÇÃO DA REALIDADE .....	6
5.5) DESCRIÇÃO DO SERVIÇO A SER OFERTADO .....	8
5.6) OBJETIVO GERAL .....	8
5.7) OBJETIVO ESPECÍFICO .....	9
5.8) METODOLOGIA DO SERVIÇO.....	9
5.9) ATIVIDADES DESENVOLVIDAS.....	10
5.10) VIGENCIA DO PLANO DE TRABALHO E CRONOGRAMA DE EXECUÇÃO .....	13
5.11) RECURSOS HUMANOS NECESSÁRIOS:.....	14
5.12) ARTICULAÇÃO DE REDE.....	15
5.13) CONDIÇÕES E FORMAS DE ACESSO DE USUÁRIOS E FAMÍLIAS .....	15
5.14) RESULTADOS /IMPACTOS ESPERADOS .....	15
5.15) INDICADORES DE MONITORAMENTO E AVALIAÇÃO .....	16
5.16) FORMAS DE FISCALIZAÇÃO .....	16
5.17) AÇÕES INDISPENSÁVEIS.....	16
5.18) IDENTIFICAÇÃO DAS INSTALAÇÕES FÍSICAS PARA EXECUÇÃO DO SERVIÇO .....	17
6) IDENTIFICAÇÃO DO COORDENADOR TÉCNICO DO SERVIÇO.....	30



## ANEXO II - PROPOSTA TÉCNICA DE TRABALHO

### 1) IDENTIFICAÇÃO DA ORGANIZAÇÃO DA SOCIEDADE CIVIL

<b>Nome da Organização: ASSOCIAÇÃO BOM PASTOR</b>		
<b>Data de Constituição: 12/10/2005</b>		
<b>CNPJ: 07.668.736/0001-81</b>	<b>Data de inscrição no CNPJ: 17/10/2005</b>	
<b>Endereço: Rua Capitão Pedro Tavares, 315</b>		
<b>Cidade / UF: Sorocaba / SP</b>	<b>Bairro: Largo do Divino</b>	<b>CEP: 18051-330</b>
<b>Telefone: (15) 3234-1557/ 3212-1965</b>	<b>Site: <a href="http://www.pastoraldomenorsorocaba.org.br">www.pastoraldomenorsorocaba.org.br</a></b>	
<b>E-mail: <a href="mailto:pastoraldomenor@terra.com.br">pastoraldomenor@terra.com.br</a>/ <a href="mailto:sara.pamen.sor@gmail.com">sara.pamen.sor@gmail.com</a></b>		
<b>Horário de funcionamento: das 8h às 12h e das 13h às 17h.</b>		
<b>Dias da semana: 2ª a 6ª feira, eventualmente aos fins de semana.</b>		

### 1.2) INSCRIÇÕES E REGISTROS

<b>Inscrição no CMAS</b>	<b>Nº 003/2007</b>
<b>Registro no CMDCA</b>	<b>Nº 106 /P01,05,06</b>
<b>Inscrição no CNAS</b>	-
<b>Inscrição no CMI</b>	<b>Nº -</b>
<b>CEBAS - último registro e validade</b>	235874.0020841/2020 de 22/12/2020 a 31/12/2024 em processo de renovação Requerimento tempestivo em 04/10/2024 sob o protocolo 308796.1109547/2024.
<b>Utilidade Pública (x) Federal (x)Estadual (x)Municipal</b>	<b>Nº Utilidade Pública Municipal Lei 7913, de 18.09.06</b> Utilidade Pública Federal Portaria Ministério da Justiça 2053 de 6.8.2010 Utilidade Pública Estadual Lei 13.687 de 14.09.2009

**Outros: CRCE 0587/2012 – Certificado de Regularidade Cadastral de Entidades**  
**SEADS/PS 6207/2007 – Cadastro Pró Social**



### 1.3) Composição da ATUAL DIRETORIA ESTATUTÁRIA

<b>Presidente ou Representante legal da entidade: JOSÉ ROBERTO ROSA</b>	
<b>Cargo: PRESIDENTE</b>	<b>Profissão: APOSENTADO</b>
<b>Vigência do mandato da diretoria atual de 15/09/2022 até 14/09/2025</b>	

### 1.4) DEMAIS DIRETORES:

<b>Nome do Diretor: SARA ARACELI DE CARVALHO RIBEIRO MENDES</b>	
<b>Cargo: VICE - PRESIDENTE</b>	<b>Profissão: GERENTE ADMINISTRATIVA</b>
<b>Nome do Diretor: WELLINGTON AUGUSTO RIBEIRO MENDES DE CARVALHO</b>	
<b>Cargo: 1º SECRETÁRIO</b>	<b>Profissão: COORDENADOR</b>
<b>Nome do Diretor: CÉLIA DE MORAES SANTOS</b>	
<b>Cargo: 2ª SECRETÁRIA</b>	<b>Profissão: APOSENTADA</b>
<b>Nome do Diretor: ADRIANA COSTA CAMPOS ROSA</b>	
<b>Cargo: 1ª TESOUREIRA</b>	<b>Profissão: GERENTE FINANCEIRA</b>
<b>Nome do Diretor: MARIA APARECIDA CAMPOS ROSA</b>	
<b>Cargo: 2ª TESOUREIRA</b>	<b>Profissão: APOSENTADA</b>
<b>Nome do Diretor: ANDERSON ZANETI RIBEIRO DE LIMA</b>	
<b>Cargo: CONSELHO FISCAL</b>	<b>Profissão: ARTESÃO</b>
<b>Nome do Diretor: MARIA DE LOURDES PAULA SILVA</b>	
<b>Cargo: CONSELHO FISCAL</b>	<b>Profissão: APOSENTADA</b>
<b>Nome do Diretor: MARILDA APARECIDA RUIVO HASHIMOTO</b>	
<b>Cargo: CONSELHO FISCAL</b>	<b>Profissão: APOSENTADA</b>

## 2) ÁREA DA ATIVIDADE

### Preponderante:

(x) Assistência Social ( ) Saúde ( ) Educação ( ) Cultura ( ) Esporte

**Secundária**, quando houver: (pode assinalar mais de 1)

(x) Assistência Social (x) Saúde (x) Educação (x) Cultura (x) Esporte

### 2.1) NATUREZA DA ORGANIZAÇÃO SOCIAL

(x) Atendimento ( ) Assessoramento ( ) Defesa e garantia de direitos



### 3) IDENTIFICAÇÃO DO SERVIÇO POR PROTEÇÃO

(x) Básica ( ) Especial de Média Complexidade ( ) Especial de Alta Complexidade

### 4) VALOR DA PROPOSTA

Valor global: R\$ 150.000,00 (Duzentos mil Reais)

Valor mensal: R\$ 12.500,00 (Doze mil e quinhentos reais)

### 5) MODALIDADE E AREA DO EDITAL EM QUE O PROJETO ESTÁ INSERIDO/ OBJETO:

#### IV – Diretriz: ENFRENTAMENTO E COMBATE DO TRABALHO INFANTIL

a. Projetos que identifiquem e promovam a inclusão das crianças e adolescentes, vítimas do trabalho infantil em atividades culturais, esportivas, recreativas e de lazer e que trabalhem a inserção de suas famílias nas políticas sociais do Município de Sorocaba.

b. projetos que promovam a qualificação profissional do adolescente, apoio à entrada no mercado de trabalho e geração de renda e que permitam a formação técnica profissional e metodológica de adolescentes entre 14 e 17 anos e 11 meses e 29 dias, dentro dos princípios da proteção integral do adolescente, garantidos pela legislação brasileira.

#### 5.1) PÚBLICO ALVO:

Adolescentes entre 14 e 17 anos e 11 meses e 29 dias

#### 5.2) IDENTIFICAÇÃO DO TERRITÓRIO PARA EXECUÇÃO DO SERVIÇO

O projeto irá aproveitar espaços estruturados da Associação Bom Pastor que está presente nos bairros do município de Sorocaba: Nova Esperança, Júlio de Mesquita, Habiteto, Jacutinga, Cajuru, Brigadeiro Tobias/Astúrias, Ipiranga e Parque São Bento. Essas localidades estão entre as que apresentam maiores índices de vulnerabilidade social do município, com níveis 5 e 6 na classificação da Fundação SEADE, que indica situações de altíssimo risco social, associados à pobreza, baixa escolaridade, violência e ausência de políticas públicas estruturantes.

Segundo os dados do IBGE e da própria SEADE, esses territórios concentram altos índices de desigualdade socioeconômica, com populações expostas a condições precárias de moradia, saneamento básico limitado, baixa renda per capita e forte presença de trabalho informal ou desemprego estrutural.

#### CEC 1 / CEC HABITETO

Atendimento de 03 a 17 anos

ASSOCIAÇÃO BOM PASTOR

CNPJ: 07.668.736/0001-81

Rua Capitão Pedro Tavares, 315, Sala 1, Vila Espírito Santo,

CEP: 18051-330 - Sorocaba-SP - Tel:(15) 3212 - 1965/ 3234 - 1557

pastoraldomenor@terra.com.br -  [pastoraldomenor@terra.com.br](mailto:pastoraldomenor@terra.com.br)

[www.pastoraldomenorsorocaba.org.br](http://www.pastoraldomenorsorocaba.org.br)

Registro SEADS/PS 6207/2007

CMAS nº 106 CMDCA nº 106

CEBAS - Portaria 203/2017, item 103, de 28/12/19

Utilidade Pública

Federal Portaria Ministério da Justiça 2051 de 6.6.2010

Estadual Lei 13.687 de 14.09.2009 e Municipal Lei 791 de 18.09.06



Endereço: R. Prof. Jorge Carvalho de Moraes, 305 - Conjunto Hab. Ana Paula Eleutério -  
CEP: 18079-725

**CEC 2 / CEC SÃO BENTO**

**Atendimento de 06 a 17 anos**

Endereço: Rua Doraci do Amaral, 104 – Pq. São Bento – CEP 18072-130

**CEC 3 / CEC NOVA ESPERANÇA**

**Atendimento de 06 a 14 anos**

**ENDEREÇO:** R. Maria de Lourdes Ferreira, 1245 - Jd. Nova Esperança - CEP 18061-310

**CEC 4 / CEC JULIO DE MESQUITA**

**Atendimento de 03 a 17 anos**

**ENDEREÇO:** Rua Marisa Vieira Campos de Oliveira, 86 - Júlio de Mesquita 18053-089

**CEC 5 / CEC IPIRANGA**

**Atendimento de 06 a 17 anos**

**ENDEREÇO:** R. Idalina Maria de Jesus Silva, 71 – Lote 06 , Jd. Abatiá – CEP 18055-725

**CEC 6 / CEC JACUTINGA**

**Atendimento de 06 a 17 anos**

**ENDEREÇO:** Rua Projetada s/n (Referência: Avenida Eugenio de Oliveira Cirne, 02)  
Jardim Marli.

**CEC 7 / CEC CAJURU**

**Atendimento de 06 a 17 anos**

**ENDEREÇO:** Rua Américo P. Vaz Guimaraes s/n - Bairro Dálmatas/Cajuru

**CEC 8 / CEC BRIGADEIRO TOBIAS (ASTURIAS)**

**Atendimento de 06 a 17 anos**

**ENDEREÇO:** Rua Joaquim Roque de Oliveira, 326 – Brigadeiro Tobias – CEP 18108-360  
(Capela São Rafael)

**5.3) IDENTIFICAÇÃO DO VOLUME DE SERVIÇOS**

250 adolescentes ao longo de 12 meses.

**5.4) DESCRIÇÃO DA REALIDADE**

Em Sorocaba, adolescentes que vivem em bairros periféricos enfrentam vulnerabilidades sociais que os levam a trabalhos precários e ilegais, caracterizando o trabalho infantil. A proposta da Associação Bom Pastor visa enfrentar essa realidade, atuando em oito núcleos comunitários em bairros com altos índices de vulnerabilidade social, consequentemente alto índice de trabalho infantil.



A Fundação SEADE classificou essas localidades, como Nova Esperança, Julio de Mesquita, Habiteto, Jacutinga, Cajuru, Brigadeiro Tobias/Astúrias, Ipiranga e Parque São Bento, nos níveis 5 e 6 de risco social, o que indica uma situação de altíssimo risco social. Essa classificação está associada a fatores como pobreza, baixa escolaridade, violência e a falta de políticas públicas estruturantes.

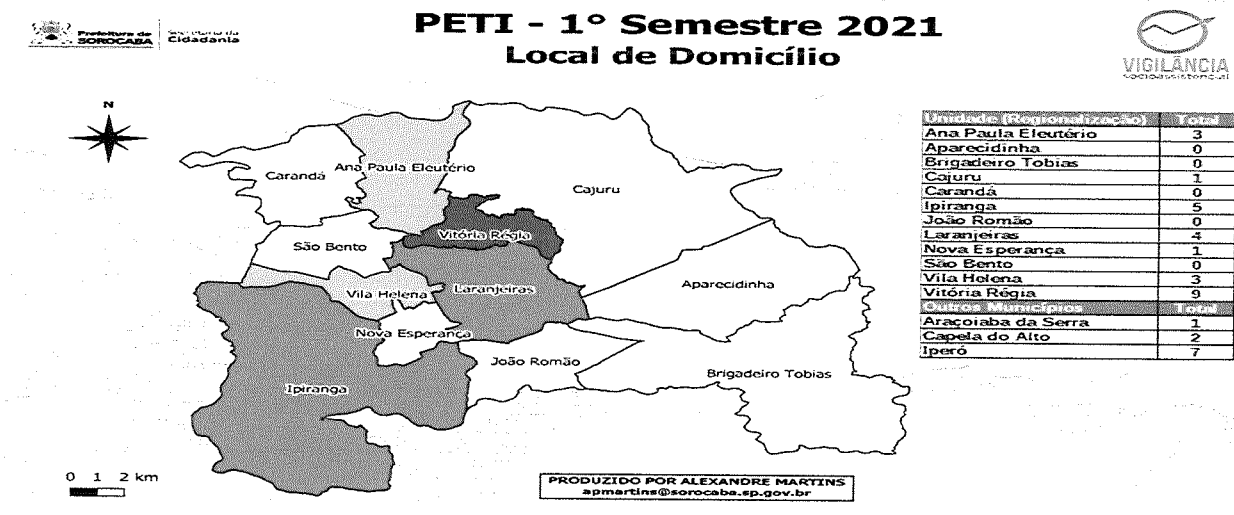

Site: <http://www.vigilanciasocial.com.br/#activities>

**ÁREAS COM MAIOR NÚMERO DE CRIANÇAS EM SITUAÇÃO DE TRABALHO INFANTIL EM SOROCABA/SP POR FREQUENCIA DE IDADE ATÉ 17 ANOS**  
FONTE: MICRODADOS IBGE 2010

Código da Área de Ponderação	Nome da Área de Ponderação	Regiões	De 10 até 13		De 14 até 15		De 16 até 17		Total	
			Freq.	Distribuição	Freq.	Distribuição	Freq.	Distribuição	Freq.	Distribuição
	<b>Município de Sorocaba</b>	<b>Região</b>	<b>1.019</b>	<b>100%</b>	<b>1.481</b>	<b>100%</b>	<b>4.804</b>	<b>100%</b>	<b>7.304</b>	<b>100%</b>
1	Macro Central Parque - Jardim São Paulo	Oeste	142	13,9%	107	7,2%	347	7,2%	595	8,1%
2	Macro Sorocaba I	Oeste	38	3,8%	129	8,7%	282	5,9%	449	6,2%
3	Macro Wanel Ville	Oeste	45	4,4%	67	4,5%	333	6,9%	445	6,1%
4	Macro Parque São Bento	Norte	128	12,6%	159	10,8%	434	9,0%	722	9,9%
5	Macro Campolim	Sul		0,0%	49	3,3%	156	3,3%	205	2,8%
6	Macro Simus	Oeste	49	4,8%		0,0%	102	2,1%	151	2,1%
7	Macro Vila Helena	Norte	105	10,3%	179	12,1%	419	8,7%	704	9,6%
8	Macro Nova Sorocaba	Norte	38	3,8%	85	5,7%	320	6,7%	443	6,1%
9	Macro Laranjeiras - Habiteto	Norte		0,0%	100	6,7%	221	4,6%	321	4,4%
10	Macro Centro	Centro	18	1,8%	48	3,2%	57	1,2%	123	1,7%
11	Macro Santa Rosália	Norte	48	4,7%	52	3,5%	294	6,1%	394	5,4%
12	Macro Fiori - Brasilândia	Norte		0,0%	67	4,5%	185	3,8%	252	3,4%
13	Macro Formosa	Norte	16	1,6%	18	1,2%	403	8,4%	437	6,0%
14	Macro Vitória Régia	Norte	31	3,0%	133	9,0%	225	4,7%	389	5,3%
15	Macro Barcelona	Leste	9	0,9%	65	4,4%	315	6,6%	389	5,3%
16	Macro Vila Hortênsia	Leste		0,0%	49	3,3%	108	2,2%	156	2,1%
17	Macro Leste - Condomínios	Leste	38	3,7%		0,0%	96	2,0%	134	1,8%
18	Macro Eden - Ibiti	Norte	203	19,9%	21	1,4%	245	5,1%	468	6,4%
19	Macro Nordeste-Brigad-Aparecid-Cajuru	Leste	111	10,9%	152	10,3%	263	5,5%	527	7,2%

PROF. FLAVIANO AGOSTINHO DE LIMA (V.2, 2022)

O desenvolvimento integral pressupõe não apenas o crescimento cognitivo, mas também o crescimento pessoal, que se manifesta por meio de comportamentos — como a forma de se comunicar, de aprender e de se relacionar socialmente. O desenvolvimento pessoal



reúne conhecimentos, técnicas e recursos voltados ao potencial humano, capacitando o adolescente para superar barreiras e construir um futuro melhor.

Este projeto visa instrumentalizar os adolescentes, para que possam refletir sobre suas atitudes, desenvolver competências socioemocionais e propor mudanças em suas ações, visando seu direcionamento ao mercado de trabalho e garantindo condições de competição igualitária com outros candidatos.

Para isso, o projeto disponibilizará recursos práticos, conteúdos motivacionais e dicas de produtividade, auxiliando o adolescente a melhorar seu desempenho no dia a dia — seja na escola, no ambiente familiar ou em oportunidades de inserção profissional. Ao promover esse fortalecimento, a proposta contribui diretamente para prevenir o trabalho infantil, incentivar a permanência escolar e favorecer o protagonismo juvenil, em conformidade com o Estatuto da Criança e do Adolescente e com as diretrizes municipais de proteção integral.

### 5.5) DESCRIÇÃO DO SERVIÇO A SER OFERTADO

Oferta de cursos de qualificação profissional e formação cidadã, em oito núcleos comunitários da Associação Bom Pastor, com dois ciclos de 6 meses (12 meses de duração total), totalizando 6 módulos temáticos (12 horas cada).

Os conteúdos abordarão habilidades socioemocionais, empreendedorismo, educação financeira e temas ligados ao mundo do trabalho, visando romper ciclos de vulnerabilidade e ampliar perspectivas de empregabilidade.

As vagas serão preenchidas inicialmente por indicação do NAPETI, adolescentes inseridos no SCFV da Associação Bom Pastor identificados como situação de risco ao trabalho infantil, indicações de outros órgãos da rede de proteção e por fim se restarem vagas será aberto a comunidade, destacando que os bairros onde o projeto irá se desenvolver já são identificados com alto índice do trabalho infantil.

### 5.6) OBJETIVO GERAL

Promover a inclusão produtiva e social de 250 adolescentes, vítimas ou em risco de trabalho infantil, ampliando suas oportunidades de formação e inserção no mercado de trabalho, por meio de cursos profissionalizantes, oficinas de desenvolvimento pessoal e orientação para empregabilidade. O projeto busca fortalecer o protagonismo juvenil, aumentar as perspectivas de geração de renda e reduzir vulnerabilidades sociais, contribuindo para a construção de trajetórias de vida mais seguras e autônomas.

## 5.7) OBJETIVO ESPECÍFICO

- Desenvolver competências socioemocionais e profissionais que aumentem as chances de inserção no mercado formal.
- Capacitar em áreas de demanda local (auxiliar administrativo, vendas, atendimento ao cliente e empreendedorismo).
- Ampliar o acesso a informações sobre direitos, elaboração de currículos e preparação para entrevistas.
- Estimular a permanência escolar e o protagonismo juvenil, prevenindo reincidência no trabalho infantil.
- Criar oportunidades de geração de renda e inserção produtiva, inclusive por meio do empreendedorismo.

## 5.8) METODOLOGIA DO SERVIÇO

Serão realizados cursos e oficinas presenciais em oito polos comunitários, em dois ciclos semestrais (12 meses). A metodologia inclui dinâmicas participativas, simulações, atividades culturais e práticas voltadas ao mundo do trabalho. Cada participante cumprirá 6 módulos de 12 horas cada, abordando autoconhecimento, comunicação, gestão de tempo, empreendedorismo, educação financeira e preparação para o mercado.

Tópicos a serem trabalhados:

- Autoconhecimento
- Motivação
- Planejamento Pessoal
- Produtividade
- Realização pessoal e
- Criatividade profissional
- Educação financeira
- Comunicação
- Marketing pessoal
- Administração do tempo
- Assertividade
- Trabalho em Equipe
- Preparação de um Currículo
- Comunicação interpessoal
- Como se comportar em uma entrevista
- Relacionamento humano
- entrevista de emprego
- Qualidade de vida
- Empreendedorismo
- Liderança

## 5.9) ATIVIDADES DESENVOLVIDAS

### ATIVIDADE 1.

**Nome da atividade: Cursos de qualificação pessoal e profissional**

**Objetivo específico:** Oferecer qualificação profissional e desenvolvimento pessoal a 250 adolescentes em situação de vulnerabilidade e risco de trabalho infantil, promovendo competências técnicas, socioemocionais e de empregabilidade que ampliem suas oportunidades de inserção no mercado de trabalho formal ou de empreendedorismo.

#### **Meta Quantitativa:**

- Atender 250 adolescentes (14 a 17 anos e 11 meses) em oito polos comunitários;
- Concluir dois ciclos semestrais de formação, com 6 módulos no total (12 horas cada, totalizando 72 horas de curso por participante).

#### **Meta Qualitativa:**

- Certificar no mínimo 80% dos participantes, com frequência mínima de 75% por módulo;
- Garantir que 100% dos adolescentes elaborem currículo atualizado e recebam orientação para entrevistas e acesso ao mercado de trabalho;
- Promover evolução das competências pessoais (autoconfiança, comunicação, trabalho em equipe) e profissionais (organização, empreendedorismo e vendas).

#### **Definição dos parâmetros a serem utilizados para aferição do cumprimento das metas:**

- Controle de frequência em cada encontro;
- Avaliações de aprendizagem (testes e dinâmicas práticas por módulo);
- Questionários de autoavaliação no início e no final do curso para mensurar evolução pessoal e profissional;
- Relatórios mensais elaborados pelos instrutores e coordenador técnico.

#### **Indicadores:**

- Percentual de frequência e certificação (meta mínima: 80%);
- Percentual de currículos entregues e participantes que participaram de simulações de entrevistas (meta: 100%);
- Percentual de satisfação dos participantes (meta: 85% de avaliação positiva);





- Número de adolescentes que demonstram evolução nas habilidades socioemocionais e técnicas (meta: 70% com evolução mensurável).

#### **Periodicidade da avaliação das metas:**

- Mensal (relatórios e frequência);
- Semestral (avaliação de desempenho, questionários de pesquisa de satisfação, certificado).

**Forma de conduzir a atividade:** Os cursos serão ministrados de forma presencial, em encontros semanais de 3 horas, com metodologia participativa, incluindo:

- Aulas expositivas com aplicação prática;
- Dinâmicas de grupo e simulações (entrevistas, atendimento ao cliente e vendas);
- Atividades culturais e rodas de conversa para desenvolvimento socioemocional;
- Cinco módulos principais, cada um com certificação mediante 75% de frequência:

#### **Como Falar em Público:**

1. Exploração do potencial da comunicação
2. O jovem é suas barreiras em se comunicar
3. Técnicas para perder o medo e a vergonha de falar em público
4. Adquirir confiança e melhorar seu vocabulário
5. Leitura e postura vocal
6. Exercícios de voz
7. Preparação de apresentação pessoal

#### **Empreendedorismo:**

1. Cenário brasileiro do empreendedor
2. Qual o seu potencial para empreender
3. Atividades com retorno ao jovem empreendedor
4. Uso de recursos disponíveis
5. Aprenda a empreender em tempos difíceis
6. Faça sua gestão e acompanhe resultados

#### **Técnicas de vendas e atendimento ao cliente:**

1. Conheça o seu cliente e venda mais
2. Técnicas diretas de vendas no varejo
3. Atitudes no processo da venda
4. Pós venda é fundamental
5. O encantamento do cliente





- **Qualitativos:** fortalecimento do protagonismo juvenil, aumento da autoconfiança, habilidades socioemocionais desenvolvidas e preparação para o mercado formal e empreendedor.
- **Quantitativos:** 250 adolescentes atendidos; 80% certificados; 100% com currículos prontos e orientações para entrevistas; ao menos 50% com encaminhamento para vagas, programas de estágio ou atividades empreendedoras ao longo do projeto.

## 5.10) VIGENCIA DO PLANO DE TRABALHO E CRONOGRAMA DE EXECUÇÃO

### I – Período de vigência deste plano de trabalho

A vigência será a partir da data de assinatura do termo de fomento.

### II – Etapas de execução das atividades, respeitado o prazo de início do Serviço:

ATIVIDADE	DIAS	HORÁRIO	1	2	3	4	5	6	7	8	9	10	11	12
Cursos de qualificação pessoal e profissional	De segunda a sexta	Das 18h30 às 21h30	X	X	X	X	X	X	X	X	X	X	X	X
Formatura	Sexta	Das 18h30 às 21h30						X						X



ASSOCIAÇÃO BOM PASTOR

"... para que crianças e adolescentes tenham vida em plenitude!"

### 5.11) RECURSOS HUMANOS NECESSÁRIOS:

Cargo	Qtidade	Nível de escolaridade	Jornada de trabalho	Horário de início e fim da jornada diária de trabalho	Forma de contratação	Atribuições
Instrutor de curso	01	Superior	Semanal 15h Mensal 60h	18h às 21h	MEI Remuneração R\$ 1.200 por grupo/mês Total R\$ 6.000	Planejar, ministrar e avaliar os conteúdos dos módulos profissionalizantes e oficinas de qualificação; Adaptar a metodologia conforme o perfil e necessidades dos adolescentes; Realizar dinâmicas e avaliações práticas para verificar o aprendizado; Apoiar na construção dos currículos e orientações para entrevistas; Elaborar relatórios mensais sobre frequência, participação e desempenho dos participantes; Participar de reuniões de acompanhamento com o coordenador técnico e mediadores.
Mediador de oficinas	01	Ensino Superior	Semanal 30h Mensal 120h	15h às 21h	MEI Remuneração R\$ 2.500,00	Acolher e acompanhar os adolescentes durante as atividades, promovendo ambiente seguro e participativo; Colaborar na condução das oficinas, apoiando a aplicação de dinâmicas socioemocionais e culturais; Organizar o espaço físico antes e após as atividades, garantindo que esteja adequado e acessível; Apoiar o registro de presenças, relatórios e avaliação das atividades; Facilitar a comunicação entre os adolescentes, instrutores e equipe técnica; Contribuir para a integração com a rede socioassistencial (Pastoral do Menor, NAPETI, CRAS) quando necessário.
Zelador – Apoio noturno	01	Fundamental	Semanal 30h Mensal 120h	15h às 21h	MEI Remuneração R\$ 2.034,83	Desempenha um papel crucial na segurança, monitorando o acesso, equipamentos e instalações.

ASSOCIAÇÃO BOM PASTOR

CNPJ: 07.668.736/0001-81  
Rua Capitão Pedro Tavares, 315, Sala 1, Vila Espirito Santo,  
CEP: 16033-210 - Sorocaba-SP - Tel (15) 3332 - 1965 / 3234 - 1557  
pastoralmenor@terra.com.br - @pastoralmenor.org.br  
www.pastoralmenor.org.br

Registro SEAD/SP: 6202/2007  
CMA3 nº 106 - CMBCA nº 106  
CEBAS - Portaria 3012017 - Rem103, de 28/12/19  
Unidade: Pública  
Federal/Pastoral Menor da Justiça 2053 de 6.8.2016  
Estado nº Lei 13.657 de 14.09.2009 e Municipal Lei 7933 de 18.09.06



### 5.12) ARTICULAÇÃO DE REDE

Instituição / Órgão	Natureza da Interface
Serviços socioassistenciais da proteção social básica e proteção social especial; Serviços públicos locais de educação, saúde (em especial, programas e serviços de reabilitação), cultura, esporte e, meio-ambiente e outros conforme necessidades; Conselhos de políticas públicas e de defesa de direitos de segmentos específicos; Redes sociais; Instituições de ensino e pesquisa; Conselho Tutelar;	- Divulgar vagas; - Estudo de caso; - Encaminhamentos; - Parcerias; - Passeios; - Palestras.

### 5.13) CONDIÇÕES E FORMAS DE ACESSO DE USUÁRIOS E FAMÍLIAS

#### CONDIÇÕES DE ACESSO:

- Adolescentes de 14 a 17 anos e 11 meses, em situação de vulnerabilidade social ou em risco de trabalho infantil;
- Prioridade para encaminhamentos do NAPETI, Pastoral do Menor, CRAS e escolas da rede pública;
- Disponibilidade de participação em encontros semanais e compromisso com a frequência mínima de 75% para certificação;
- Respeito às normas de convivência e participação ativa nas atividades propostas.

#### Formas de Acesso:

- Por encaminhamento da rede socioassistencial (CRAS, CREAS, Pastoral do Menor e NAPETI);
- Por encaminhamento das demais políticas públicas (saúde, educação, assistência social) e órgãos do Sistema de Garantia de Direitos (Conselho Tutelar, Ministério Público, etc.).
- Por procura espontânea (demanda direta da comunidade e famílias);

### 5.14) RESULTADOS /IMPACTOS ESPERADOS

- 250 adolescentes atendidos e capacitados em dois ciclos semestrais, com no mínimo 80% obtendo certificação;
- Redução da evasão escolar e prevenção da reincidência em situações de trabalho infantil;



- Aumento das oportunidades de inserção produtiva, seja em empregos formais, programas de estágio ou empreendimento próprios;
- Fortalecimento das habilidades socioemocionais (autoconfiança, comunicação, trabalho em equipe);
- Ampliação da articulação da rede de proteção social, fortalecendo vínculos comunitários e familiares.

### 5.15) INDICADORES DE MONITORAMENTO E AVALIAÇÃO

- Frequência média dos adolescentes;
- Percentual de certificação;
- Número de currículos elaborados e orientações para entrevistas;
- Participação em oficinas culturais e socioeducativas;
- Grau de satisfação dos participantes;
- Evolução mensurada em habilidades socioemocionais e técnicas (questionários comparativos pré e pós-curso).

#### Monitoramento e Avaliação:

- Relatórios mensais de frequência, desempenho e evolução dos participantes;
- Reuniões bimestrais da equipe para análise de resultados;
- Avaliação semestral com indicadores quantitativos e qualitativos;
- Pesquisa de satisfação com adolescentes e familiares ao final de cada ciclo.

### 5.16) FORMAS DE FISCALIZAÇÃO

- Visitas bimestrais da diretoria da OSC para verificação do cumprimento do plano de trabalho;
- Revisão mensal dos relatórios de execução (frequência, indicadores e resultados);
- Pesquisa de satisfação anual junto aos adolescentes e famílias;
- Reuniões periódicas com o CMDCA, quando convocadas, para prestação de informações e resultados.

### 5.17) AÇÕES INDISPENSÁVEIS

- Garantir equipe técnica qualificada (instrutores e mediadores capacitados);
- Manter polos com estrutura física adequada e acessível;
- Fornecer materiais pedagógicos e recursos para oficinas e cursos;
- Realizar busca ativa e articulação constante com a rede socioassistencial;

- Monitorar e avaliar continuamente os resultados, aplicando medidas corretivas quando necessário;
- Promover formaturas semestrais e entrega de certificados, valorizando os adolescentes e suas famílias.

### 5.18) IDENTIFICAÇÃO DAS INSTALAÇÕES FÍSICAS PARA EXECUÇÃO DO SERVIÇO

A Organização Social possui neste momento espaço físico/núcleo(s) de atendimento para a execução do Serviço?

Sim    Não

Se a resposta for SIM, descrever:

**Núcleo 1 / Endereço:** CEC HABITETO

**ENDEREÇO:** Rua Prof. Jorge Carvalho de Moraes, 305 (antiga R. Cinco nº 95) - Conjunto Habitacional Ana Paula Eleutério - CEP: 18079-725

Locado ( )                      Próprio ( )                      Cedido (X)

Condições de acessibilidade Sim (X)                      Parcialmente ( )                      Não possui ( )

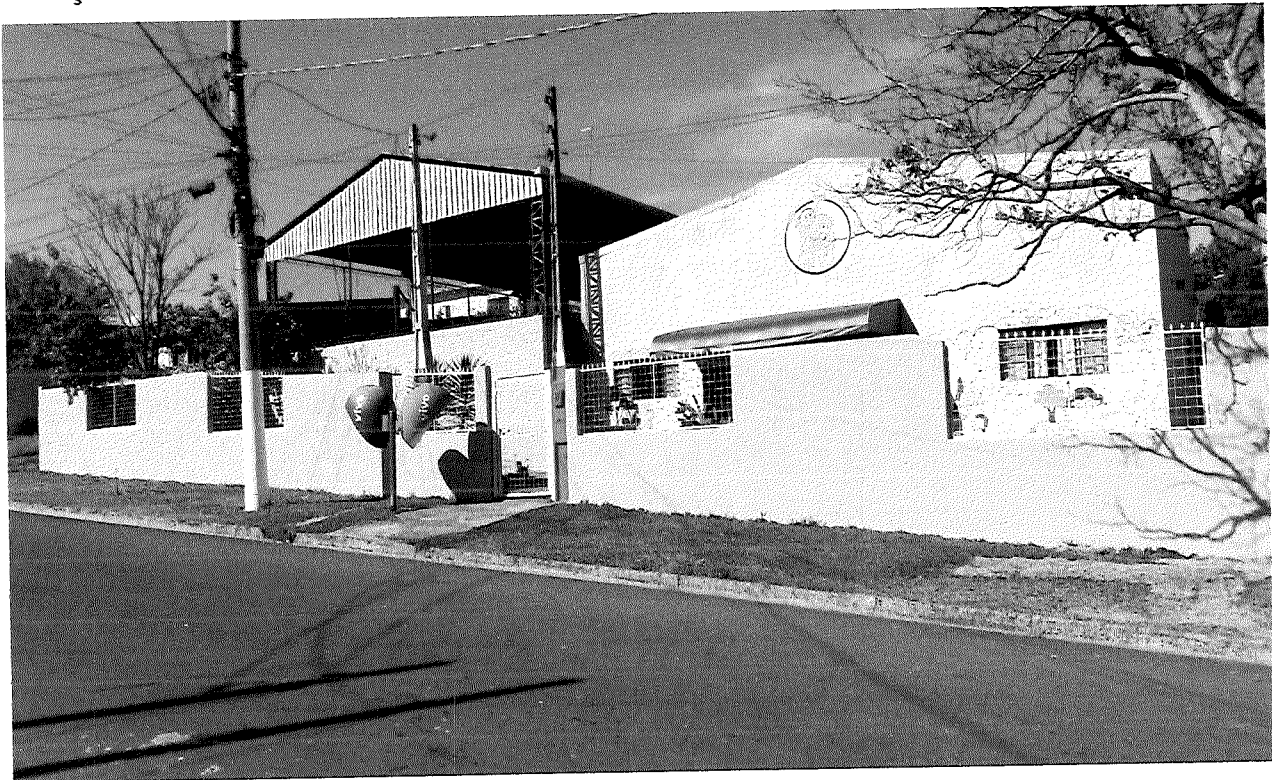



Descrição e quantificação dos ambientes disponíveis	Equipamento/móveis disponíveis para o desenvolvimento do serviço	Materiais de consumo disponíveis para o desenvolvimento do serviço
08 Salas 01 Salão 01 Recepção 01 Cozinha com dispensa 01 Refeitório 11 Banheiros 01 Quadra poli esportiva.	08 lousas, 130 carteiras universitárias com 73 cadeiras, 56 cadeiras de plástico, 10 mesas de plástico quadradas, 07 armários, 06 mesa de apoio, 02 TV, 03 DVD, 01 caixa de som, 01 data show, 70 cadeiras de plástico do salão	Lápis, lápis de cor, canetas, borrachas, régua, sulfite, caderno, giz, apagador, cola, tesoura, lixeira, painel, pistola de cola quente, guache, cartolina, pinças, apontador, caneta piloto, crepom, durex, fita dupla face, grampeador, estilete, cliques, furador, pastas,
	02 escrivaninhas, 01 notebook, 01 computador, 09 ventiladores, tatames e instrumentos de percussão. Geladeira, freezer, fogão industrial com forno, 07 mesas com 08 acentos cada uma. Traves de futebol, cestas de basquete, rede de vôlei, placas de EVA usadas como Tatames, para aulas de jiu jitsu e Taekwondo. 12 extintores com placas sinalizadoras.	plástico ofício, agendas, corretivo, cone, bambolê, bola, corda, coletes, filmes / desenhos, Brinquedoteca (brinquedos e jogos) e Livros infantis. Gás, panelas, leiteiras, frigideira, canecas, pratos, talheres, batedeira, liquidificador, processador, jarra, potes plásticos, facas de corte, tábua, potes plásticos, potes plásticos grandes com tampas, bacias, toalha de mesa, guardanapos, luvas, descartáveis, tocas descartáveis, aventais, bandejas, esquadro de louça e garrafa térmica.

**Núcleo 2 / Endereço: CEC NOVA ESPERANÇA****Endereço:** Rua Maria de Lourdes Ferreira, 1245 – Nova Esperança CEP 18061-310

Locado ( ) Próprio ( ) Cedido (X)

Condições de acessibilidade Sim (X) Parcialmente ( ) Não possui ( )



Descrição e quantificação dos ambientes disponíveis	Equipamento/móveis disponíveis para o desenvolvimento do serviço	Materiais de consumo disponíveis para o desenvolvimento do serviço
03 salas 01 biblioteca 08 Banheiros 01 cozinha 01 dispensa 01 sala lava louça 01 sala de refrigeração 01 Salão /Refeitório 01 Secretaria 01 Coordenação 01 Copa 02 Lavanderia.	01-TV, 01 caixa de som, 02 Data show, 03 notebook 02- impressora, 01 bancos grades, 15-tatame, 02 bebedouro, 7 10 Armários grandes 06 armários pequenos, 40 jogos de mesas de plástico 11- mesas de madeiras 05 mesas de escritório 05 mesas de biblioteca 02 balcão ilha de biblioteca 08-pufes	Lápis, lápis de cor, canetas, borrachas, réguas, sulfite, caderno, giz, apagador, cola, tesoura, lixeira, painel, pistola de cola quente, guache, cartolina, pinceis, apontador, caneta piloto, crepom, durex, fita dupla face, grampeador, estilete, clipes, furador, plástico ofício, pastas, corretivo, cone, copos (torre de copos),
	03- mesinhas universitário	discos, bolas de vôlei, rede



01 estante biblioteca 05 prateleiras de aço 19 Cadeiras, de escritório 01 mesa redonda 01- mesa tampo de vidro com 08 cadeiras estofadas 01- cristaleira 06-gaveteiro 01- balcão de escritório 01- sofá 2 lugares 05-quadros de parede, sendo um espelho 02 aparador. 02 Impressoras, 18- Computador. 03-Ventiladores de Parede, 02-Arquivo, 02-Geladeira Duplex 01-geladeira simples 1 Fogão Industrial, 1 Micro- ondas, 2 Freezer Horizontal, 1 Máquina de Lavar 10 Kg, 01 Liquidificador Industrial, 1 Liquidificador Comum, 1 Cortador de Legumes, 1 Batedeira, 1 Cafeteira, 02- Bebedor, 07 extintores com placas sinalizadoras.	de vôlei. corda, coletes, camisetas, shorts, Livros, contos, jogos, brinquedos, filmes educativos. Gás, panelas, leiteiras, frigideira, canecas, pratos, talheres, jarra, potes plásticos, facas de corte, tábua, potes plásticos, grandes com tampas, bacias, tolas de mesa, guardanapos, copos descartáveis, baldes, pano de chão, vassoura, rodo, mangueira, Luvas, descartáveis, tocas descartáveis, aventais, bandejas, escorredor de louça, garrafa térmica, toalhas de mesa, 05 lixeiras.
---	---

**Núcleo 3 / Endereço: JULIO DE MESQUITA**

**ENDEREÇO: Rua Marisa Vieira Campos de Oliveira, 86 - Júlio de Mesquita 18053-089**

Locado ( ) Próprio ( ) Cedido ( x )

ASSOCIAÇÃO BOM PASTOR

CNPJ: 07.668.736.0001-01

Rua Capitão Pedro Tavares, 315, Sala 3, Vila Espírito Santo,

CEP: 18051-330 - Sorocaba-SP - Tel:(15) 3212 - 1965/ 3234 - 1557

pastoraldomenor@terra.com.br -  pastoraldomenor.sorocaba

www.pastoraldomenorsorocaba.org.br

Registro SEADS/PS 6207-2007

CMAS nº 106 CMDC nº 106

CEBAS - Portaria 203/2017, item 103, de 28/12/19

Utilidade Pública

Federal Portaria Ministério da Justiça 2053 de 6-8-2010

Estadual Lei 13.687 de 14.09.2009 e Municipal Lei 7913 de 18.09.06

**Condições de acessibilidade:**

Sim (x) Parcialmente ( ) Não possui ( )



Descrição e quantificação dos ambientes disponíveis.	Equipamentos/ móveis disponíveis para o desenvolvimento do serviço	Materiais de consumo disponíveis para o desenvolvimento do serviço
05 Salas para atividades e oficinas 01 Banheiro 02 Sanitários 01 Refeitório 01 Cozinha 01 Área de Recreação	04 Lousas 07 Armários 03 Estantes de Ferro 75 Cadeiras Universitárias 16 Bancos Refeitório 08 Mesas Refeitório 05 Mesas Escritório (Sala) 30 Cadeiras Comuns 04 Mesas para Atividade 04 Bancos de Madeira 01 Arquivo 04 Mesas Plásticas 12 Cadeiras Plásticas	Botijões de Gás Freezer Fogão Geladeira Ventiladores Panelas de Vários Tamanhos Panela de Pressão, Copos, Pratos, Talheres, Formas Liquidificadores
	01 Computador 01 Impressora 01 Micro-ondas	

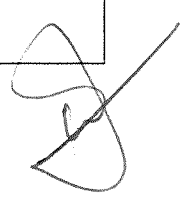

	03 Televisões 02 DVD 03 Brinquedos de Parque 01 Caixa de Som 06 Extintores com Placas Sinalizadoras	
--	---	--

**Núcleo 4 / Endereço:** PQ SÃO BENTO

**ENDEREÇO:** Rua Doraci do Amaral, 104 – Pq. São Bento – CEP 18072-130

Locado ( x ) Próprio ( ) Cedido ( )

**Condições de acessibilidade:**

Sim ( ) Parcialmente ( x ) Não possui ( )

Oferece condições de acesso para pessoas com deficiência ou mobilidade reduzida no primeiro andar.



Descrição e quantificação dos ambientes disponíveis	Equipamento/móveis disponíveis para o desenvolvimento do serviço	Materiais de consumo disponíveis para o desenvolvimento do serviço

ASSOCIAÇÃO BOM PASTOR

CNPJ: 07.668.736/0001-81  
 Rua Capitão Pedro Tavares, 315, Sala 1, Vila Espírito Santo,  
 CEP: 18051-330 - Sorocaba-SP - Tel. (15) 3212 - 1965/ 3234 - 1557  
 pastordomenor@terra.com.br - pastordomenor.sorocaba  
 www.pastordomenor.sorocaba.org.br

Registro SEADS-P5 62071007  
 CMAS nº 106 CMDCA nº 106  
 CERAS - Portaria 201-2017, item 103, de 28.12.19  
 Utilidade Pública  
 Federal Portaria Ministerio da Justiça 2053 de 6.8.2010  
 Estadual Lei 13.687 de 14.09.2009 e Municipal Lei 7913 de 16.09.06



03 Salas	03 mesas de apoio, 68	Lápis, canetas, borrachas,
01 Cozinha	cadeiras, 05 lousa, 30	régua, sulfite, caderno, giz,
08 Banheiros	cadeiras universitárias, 07	apagador, cola, tesoura,
01 Refeitório	mesas, 04 armários, 01	lixeira, painel, guache, papel
01 Biblioteca	geladeira, 06 bancos, 01	crepom, papel colorset,
01 Sala de Vídeo	TV, 01 som pequeno,	cartolina, caneta hidro cor.
01 Escritório	geladeira, freezer, fogão	Gás, panelas, assadeiras,
	industrial, fogão de 06	frigideira, canecas, pratos,
	bocas, 03 prateleiras, 01	talheres, jarra, potes
	mesa de apoio. 12 mesas,	plásticos, facas de corte,
	58 cadeiras, 01 mesa de	tábua, potes plásticos, potes
	apoio, 04 mesas de plástico,	plásticos grandes com
	01 geladeira, 01 fogão com	tampas, bacias, toalhas de
	forno. 02 prateleiras, 02	mesa, guardanapos, Luvas,
	mesas pequenas, 08	descartáveis, tocas
	cadeiras, 01 mesa, 04	descartáveis, aventais.
	cadeiras, 01 armário, 01	Livros, 03 bolas de futebol,
	notebook, 01 data show, 01	02 bolas de vôlei, 05 bolas
	caixa de som, 01 microfone,	comuns, 10 cones
	02 estéreo pequeno, 01	pequenos, 15 cones
	caixa de som pequena. 01	maiores, 10 copos, 01
	TV, 42 peças de Tatame. 07	corda, 14 bambolês, 01
	extintoras com placas,	jogos de bolinhas. 06
	signalizadoras. **01 TV está	violões, 05 tambores, 01
	repetida**	bongô, 01 Cajon, 02 pratos
		de bateria e 04 pedestais.

**Núcleo 5 / Endereço: JACUTINGA****Localização:** Rua Projetada s/n (Referência: Avenida Eugenio de Oliveira Cirne, 02)

Locado (x) Próprio ( ) Cedido ( )

Condições de acessibilidade Sim ( ) Parcialmente (x) Não possui ( )

Oferece condições de acesso para pessoas com deficiência ou mobilidade reduzida espaço interno e primeira sala.



## ASSOCIAÇÃO BOM PASTOR

"... para que crianças e adolescentes tenham vida em plenitude!"



Descrição e quantificação dos ambientes disponíveis	Equipamento/móveis disponíveis para o desenvolvimento do serviço	Materiais de consumo disponíveis para o desenvolvimento do serviço
01 Cozinha 02 Salas 03 Banheiros	01 lousa, 41 cadeiras universitárias, 04 mesas média, 01 armário, 01 mesa de apoio, 02 mesas grandes, 02 prateleiras, 01 armário de aço com portas, 01 TV 14, 01 DVD, 01 caixa de som, 01 ventilador grande fixado na parede. Geladeira, freezer e fogão industrial.	Material pedagógico: Lápis, canetas, borrachas, régua, sulfite, caderno, giz, apagador, cola, tesoura, lixeira.  Gás, panelas, leiteiras, frigideira, canecas, pratos, talheres, jarras, copos de plástico e de vidro, potes plásticos, facas de corte, tábua, potes plásticos, potes plásticos grandes com tampas, bacias, aventais,
		tolhas de mesa, guardanapos, Luvas, descartáveis, tocas descartáveis, bola de

### ASSOCIAÇÃO BOM PASTOR

CNPJ: 07.668.736-0001-81  
Rua Capitão Pedro Tavares, 315, Sala 1, Vila Espírito Santo,  
CEP: 18051-370 - Sorocaba-SP - Tel: (15) 3212 - 1965- 3234 - 1557  
pastoraldomenor@terra.com.br -   
www.pastoraldomenorsorocaba.org.br

Registro SEADS-PS 6207-1007  
CMAS nº 109 CMOCA nº 106  
CEBAS - Portaria 201/2017, item 103, de 28/12/19  
Utilidade Pública  
Federal Portaria Ministério da Justiça 2053 de 6.8.2010  
Estadual Lei 13.687 de 14.09.2009 e Municipal Lei 7913 de 18.09.06

futebol e bola de vôlei.

**Núcleo 6 / Endereço: CAJURU**

**ENDEREÇO:** Rua Américo P. Vaz Guimaraes s/n - Bairro Dálmatas/Cajuru

Locado ( ) Próprio ( ) Cedido ( x )

**Condições de acessibilidade:**

Sim ( x ) Parcialmente ( ) Não possui ( )



Descrição e quantificação dos ambientes disponíveis	Equipamento/móveis disponíveis para o desenvolvimento do serviço	Materiais de consumo disponíveis para o desenvolvimento do serviço
3 salas 1 cozinha com dispensa 3 banheiros	03 mesas de apoio, 01 Smart TV Led de 43, 01 DVD, 01 caixa de som, 01 Data show, 2 violões, 1 instrumento musical "surdo", 1 caixa, 3 suporte de instrumento, 1 aparelho de celular, 1 notebook, 1 painel grande, 13 mesas "tipo refeitório", 1 mesa grande de madeira, 4 bancos de Palets / 2 bancos grande/ 58 cadeiras 1 cadeira tipo escritório	100 lápis novos mais 50 un em uso / 10 canetas / 120 borrachas novas mais 30 un em uso / 70 réguas lápis de cor novos e em uso giz de lousa / papel sulfite / 60 un de papel crepom / 13 folhas de cartolina / 8 folhas de papel Collor 7/ 2 apagadores 30 pinceis em uso/ 4 tubos de cola pequenos / tesouras 5 lixeiras/ 1 bola de futebol grande e





	<p>1 balcão de madeira dividido em 3 partes / 1 estante de madeira / 2 estantes de lata vasadas, 2 armários/ 2 lousas, 4 ventiladores/ 1 baú de bambu, 1 Geladeira , 1 freezer, fogão, 1 liquidificador industrial. Obs: cozinha terceirizada</p> <p>1 espelho grande</p> <p>1 bebedouro pequeno de inox, filtro parte externa</p> <p>03 extintoras com placas, sinalizadoras.</p>	<p>1 bola de futebol pequena / 3 Bolas de basquete / 1 rede de vôlei/ 2 bolas de vôlei/ 2 pares de taco para brincadeira de bets/ 2 bolinhas de tênis/ 36 pinos de plástico / 4 pedaços de corda / 114 bolinhas de plástico /4 pratos, 2 facas de serra 1 faca de corte</p> <p>2 toalhas grande de plástico 3 metros "cada"</p> <p>2 toalha de 2 metros cada</p> <p>5 guardanapos novos mais 5 em uso.</p> <p>Filmes / Desenhos</p> <p>Brinquedoteca (brinquedos e jogos)</p> <p>Livros infantis</p> <p>Bolas (vôlei, futebol, queimada)</p> <p>Corda / bambolês</p>
--	--	--

**Núcleo 7 / Endereço: BRIGADEIRO TOBIAS (ASTURIAS)**

**ENDEREÇO:** Rua Joaquim Roque de Oliveira, 326 – Brigadeiro Tobias – CEP 18108-360  
(Capela São Rafael)

Locado ( ) Próprio ( ) Cedido ( x )

**Condições de acessibilidade:**

Sim ( x ) Parcialmente ( ) Não possui ( )



Descrição e quantificação dos ambientes disponíveis.	Equipamentos/ móveis disponíveis para o desenvolvimento do serviço	Materiais de consumo disponíveis para o desenvolvimento do serviço
03 Salas 01 Cozinha 01 Dispensa 01 Salão Refeitório 01 Sala Administração 03 Banheiros 01 Sala de Depósito	03 Televisores 01 Freezer (Horizontal) 01 Geladeira 03 Ventiladores 01 Fogão Industrial 01 Forno Industrial 01 Tanquinho de Lavar Roupas 06 Armários de Aço 02 Estantes de Aço 03 Armários de Madeira 01 Filtro de Água (Elétrico) 04 Computadores 01 Estante de Madeira 24 Mesas de Refeitório 83 Cadeiras	Botijão de gás (45kg), lousas, aparelho de telefone, lápis, canetas, borrachas, régua, sulfite, caderno, giz, apagador, cola, tesoura, lixeira, cartolina, papel grafite, fita adesiva, canetas hidrocor, cadernos, Livros didáticos e de leitura, TNT, colete de esporte, bola de basquete, vôlei e futebol, rede de vôlei, bambolê, trave de futebol. Gás, panelas, leiteiras, canecas, pratos, talheres, jarra, potes plásticos, facas de corte, tábua, bacias, toalhas de mesa, guardanapos, Luvas, avental,

	<p>61 Carteiras                  28 Mesas de Plástico                  01 Sofá Cama                  01 Liquidificador                  05 Extintores com placas sinalizadoras                  Material Esportivo</p>	<p>descartáveis, tocas descartáveis, ralador e descascador de batatas.</p>
--	--	--

**Núcleo 09 / Endereço:** CEC Ipiranga

**Localização:** R. Idalina Maria de Jesus Silva, 10 – Lote 06 - Jd. Abatiá – CEP 18055-034

Locado ( )                      Próprio ( x )                      Cedido ( )

Condições de acessibilidade Sim ( )    Parcialmente ( x )    Não possui ( )



Descrição e quantificação dos ambientes disponíveis.	Equipamentos/ móveis disponíveis para o desenvolvimento do Serviço	Materiais de consumo disponíveis para o desenvolvimento do Serviço
1 Recepção	3 Mesa escritório	4 Lousa 2m



6 Banheiros 4 Salas 1 Dispensa Refeitório/salão de atividades 1 Cozinha	3 cadeiras escritório 1 computador (CPU, monitor, teclado, estabilizador, mouse, caixinha de som) 1 Mesa computador 6 Armário de aço 1 Rack 1 Aparador 1 carrinho de supermercado 20 cadeiras universitárias 3 Televisor 1 Aparelho DVD 7 Ventilador de parede 10 Mesas Infantis 40 cadeiras infantis 1 Fogão industrial 6 bocas 2 Geladeiras 6 Mesas refeitório 48 Cadeiras 3 mesas refeitório com banco embutido 1 caixa de som 06 extintores com placas sinalizadoras.	Botijão de gás Talheres Copos Canecas Pratos Assadeiras Painéis Painel de pressão Escorredor de macarrão Escorredor de louça Suporte para filtro de papel Batedeira Liquidificador Grill Cortador de legumes (cabrita)
---	--	--

**Sede / Endereço: SEDE ADMINISTRATIVA****ENDEREÇO:** Rua Capitão Pedro Tavares, 315 – Largo do Divino - CEP: 18051-330

Locado ( ) Próprio ( ) Cedido ( x )

**Condições de acessibilidade:**

Sim ( ) Parcialmente ( x ) Não possui ( )



Oferece condições de acesso para pessoas com deficiência ou mobilidade reduzida no primeiro andar.

Descrição e quantificação dos ambientes disponíveis.	Equipamentos/ móveis disponíveis para o desenvolvimento do Serviço	Materiais de consumo disponíveis para o desenvolvimento do Serviço
06 Salas 01 Cozinha 02 Salões 03 Banheiros com 02 Sanitários. 01 Banheiro com 04 Sanitários	05 armários, 09 mesas e cadeiras de escritório, 01 estante, 02 gaveteiros, 02 arquivos, 09 computadores, 02 impressoras, 06 mesas, 150 cadeiras, 02 bancos, 01 geladeira, 01 fogão, 02 freezers, 01 micro-ondas, 01 bebedouro e 09 extintores com placas sinalizadoras.	Copos, panelas / panelas de pressão / formas, pratos, formas, potes, talheres, botijão de gás, lixeiras grandes e pequenas, telefones. Materiais pedagógicos diversos / Materiais Esportivos / Gêneros alimentícios / Material de limpeza a ser distribuído aos CEC's.

## 6) IDENTIFICAÇÃO DO COORDENADOR TÉCNICO DO SERVIÇO

**Nome completo:** Sara Araceli de Carvalho Ribeiro Mendes

**Formação:** Administração

**Telefone para Contato:** 15.32121965

**E-mail do Coordenador:** [pastoraldomenor@terra.com.br](mailto:pastoraldomenor@terra.com.br) / [sara.pamen.sor@gmail.com](mailto:sara.pamen.sor@gmail.com)

Sorocaba/ SP, 24 julho de 2025.

**JOSÉ ROBERTO ROSA – PRESIDENTE  
ASSOCIAÇÃO BOM PASTOR**