



ASSOCIAÇÃO BOM PASTOR
"... para que crianças e adolescentes tenham vida em plenitude!"

PROPOSTA TÉCNICA DE TRABALHO EDITAL DE CHAMAMENTO PÚBLICO 01/2025 - CMDCA

EIXO: VI

**DIRETRIZ: GARANTIA DE DIREITOS -
PROMOÇÃO, DEFESA E CONTROLE
EXECUÇÃO DO PROJETO:**

“DIREITOS EM MOVIMENTO”

ORGANIZAÇÃO: ASSOCIAÇÃO BOM PASTOR

ASSOCIAÇÃO BOM PASTOR
CNPJ: 07.668.736/0001-81
Rua Capitão Pedro Tavares, 315, Sala 1, Vila Espírito Santo.
CEP: 18051-330 - Sorocaba-SP - Tel.(15) 3212 - 1965/ 3234 - 1557
pastoraldomenor@terra.com.br • @pastoraldomenor.sorocaba
www.pastoraldomenorsorocaba.org.br

Registro SEADS/PS 6207/2007
CMAS n° 106 CMDCA n° 106
CEBAS - Portaria 203/2017, Item 102, de 28/12/19
Utilidade Pública
Federal Portaria Ministério da Justiça 2053 de 6.8.2010
Estadual Lei 13.687 de 14.09.2009 e Municipal Lei 7913 de 18.09.06



ANEXO II - PROPOSTA TÉCNICA DE TRABALHO

INDICE

1) IDENTIFICAÇÃO DA ORGANIZAÇÃO DA SOCIEDADE CIVIL	3
1.2) INSCRIÇÕES E REGISTROS	3
1.3) Composição da ATUAL DIRETORIA ESTATUTÁRIA.....	4
1.4) DEMAIS DIRETORES:.....	4
2) ÁREA DA ATIVIDADE.....	4
2.1) NATUREZA DA ORGANIZAÇÃO SOCIAL	4
3) IDENTIFICAÇÃO DO SERVIÇO POR PROTEÇÃO	4
4) VALOR DA PROPOSTA	5
5) MODALIDADE E AREA DO EDITAL EM QUE O PROJETO ESTÁ INSERIDO/ OBJETO:.....	5
5.1) PÚBLICO ALVO:.....	6
5.2) IDENTIFICAÇÃO DO TERRITÓRIO PARA EXECUÇÃO DO SERVIÇO	6
5.3) IDENTIFICAÇÃO DO VOLUME DE SERVIÇOS.....	7
5.4) DESCRIÇÃO DA REALIDADE.....	7
5.5) DESCRIÇÃO DO SERVIÇO A SER OFERTADO	9
5.6) OBJETIVO GERAL	10
5.7) OBJETIVO ESPECÍFICO.....	10
5.8) METODOLOGIA DO SERVIÇO	10
5.9) ATIVIDADES DESENVOLVIDAS.....	11
5.10) VIGENCIA DO PLANO DE TRABALHO E CRONOGRAMA DE EXECUÇÃO.....	14
5.11) RECURSOS HUMANOS NECESSÁRIOS:.....	15
5.12) ARTICULAÇÃO DE REDE.....	17
5.13) CONDIÇÕES E FORMAS DE ACESSO DE USUÁRIOS E FAMÍLIAS.....	17
5.14) RESULTADOS /IMPACTOS ESPERADOS.....	17
5.15) INDICADORES DE MONITORAMENTO E AVALIAÇÃO.....	18
5.16) FORMAS DE FISCALIZAÇÃO	18
5.17) AÇÕES INDISPENSÁVEIS.....	18
5.18) IDENTIFICAÇÃO DAS INSTALAÇÕES FÍSICAS PARA EXECUÇÃO DO SERVIÇO	19
6) IDENTIFICAÇÃO DO COORDENADOR TÉCNICO DO SERVIÇO	33



ANEXO II - PROPOSTA TÉCNICA DE TRABALHO

1) IDENTIFICAÇÃO DA ORGANIZAÇÃO DA SOCIEDADE CIVIL

Nome da Organização: ASSOCIAÇÃO BOM PASTOR		
Data de Constituição: 12/10/2005		
CNPJ: 07.668.736/0001-81	Data de inscrição no CNPJ: 17/10/2005	
Endereço: Rua Capitão Pedro Tavares, 315		
Cidade / Uf: Sorocaba / SP	Bairro: Largo do Divino	CEP: 18051-330
Telefone: (15) 3234-1557/ 3212-1965	Site: www.pastoraldomenorsorocaba.org.br	
E-mail: pastoraldomenor@terra.com.br / sara.pamen.sor@gmail.com		
Horário de funcionamento: das 8h às 12h e das 13h às 17h.		
Dias da semana: 2ª a 6ª feira, eventualmente aos fins de semana.		

1.2) INSCRIÇÕES E REGISTROS

Inscrição no CMAS	Nº 003/2007
Registro no CMDCA	Nº 106 /P01,05,06
Inscrição no CNAS	-
Inscrição no CMI	Nº -
CEBAS – último registro e validade	235874.0020841/2020 de 22/12/2020 a 31/12/2024 em processo de renovação Requerimento tempestivo em 04/10/2024 sob o protocolo 308796.1109547/2024.
Utilidade Pública (x) Federal (x)Estadual (x)Municipal	Nº Utilidade Pública Municipal Lei 7913, de 18.09.06 Utilidade Pública Federal Portaria Ministério da Justiça 2053 de 6.8.2010 Utilidade Pública Estadual Lei 13.687 de 14.09.2009

Outros: CRCE 0587/2012 – Certificado de Regularidade Cadastral de Entidades
SEADS/PS 6207/2007 – Cadastro Pró Social

ASSOCIAÇÃO BOM PASTOR

CNPJ: 07.668.736/0001-81
Rua Capitão Pedro Tavares, 315, Sala 1, Vila Espírito Santo,
CEP: 18051-330 - Sorocaba-SP - Tel.(15) 3212 - 1965/ 3234 - 1557
pastoraldomenor@terra.com.br - www.pastoraldomenorsorocaba.org.br

Registro SEADS/PS 6207/2007
CMAS nº 106 CMDCA nº 106
CEBAS - Portaria 203/2017, item 103, de 28/12/19
Utilidade Pública
Federal Portaria Ministério da Justiça 2053 de 6.8.2010
Estadual Lei 13.687 de 14.09.2009 e Municipal Lei 7913 de 18.09.06



ASSOCIAÇÃO BOM PASTOR

"... para que crianças e adolescentes tenham vida em plenitude!"

1.3) Composição da ATUAL DIRETORIA ESTATUTÁRIA

Presidente ou Representante legal da entidade: JOSÉ ROBERTO ROSA	
Cargo: PRESIDENTE	Profissão: APOSENTADO
Vigência do mandato da diretoria atual de 15/09/2022 até 14/09/2025	

1.4) DEMAIS DIRETORES:

Nome do Diretor: SARA ARACELI DE CARVALHO RIBEIRO MENDES	
Cargo: VICE - PRESIDENTE	Profissão: GERENTE ADMINISTRATIVA
Nome do Diretor: WELLINGTON AUGUSTO RIBEIRO MENDES DE CARVALHO	
Cargo: 1º SECRETÁRIO	Profissão: COORDENADOR
Nome do Diretor: CÉLIA DE MORAES SANTOS	
Cargo: 2ª SECRETÁRIA	Profissão: APOSENTADA
Nome do Diretor: ADRIANA COSTA CAMPOS ROSA	
Cargo: 1ª TESOUREIRA	Profissão: GERENTE FINANCEIRA
Nome do Diretor: MARIA APARECIDA CAMPOS ROSA	
Cargo: 2ª TESOUREIRA	Profissão: APOSENTADA
Nome do Diretor: ANDERSON ZANETI RIBEIRO DE LIMA	
Cargo: CONSELHO FISCAL	Profissão: ARTESÃO
Nome do Diretor: MARIA DE LOURDES PAULA SILVA	
Cargo: CONSELHO FISCAL	Profissão: APOSENTADA
Nome do Diretor: MARILDA APARECIDA RUIVO HASHIMOTO	
Cargo: CONSELHO FISCAL	Profissão: APOSENTADA

2) ÁREA DA ATIVIDADE

Preponderante:

(x) Assistência Social () Saúde () Educação () Cultura () Esporte

Secundária, quando houver: (pode assinalar mais de 1)

(x) Assistência Social (x) Saúde (x) Educação (x) Cultura (x) Esporte

2.1) NATUREZA DA ORGANIZAÇÃO SOCIAL

(x) Atendimento () Assessoramento () Defesa e garantia de direitos

3) IDENTIFICAÇÃO DO SERVIÇO POR PROTEÇÃO

ASSOCIAÇÃO BOM PASTOR

CNPJ: 07.668.736/0001-81

Rua Capitão Pedro Tavares, 315, Sala 1, Vila Espírito Santo,

CEP: 18051-330 - Sorocaba-SP - Tel.(15) 3212 - 1965/ 3234 - 1557

pastoraldomenor@terra.com.br - pastoraldomenor.sorocaba

www.pastoraldomenorsorocaba.org.br

Registro SEADS/PS 6207/2007

CMAS nº 106 CMDCA nº 106

CEBAS - Portaria 203/2017, item 103, de 28/12/19

Utilidade Pública

Federal Portaria Ministério da Justiça 2053 de 6.8.2010

Estadual Lei 13.687 de 14.09.2009 e Municipal Lei 7913 de 18.09.06



(x) Básica () Especial de Média Complexidade () Especial de Alta Complexidade

4) VALOR DA PROPOSTA

VALOR MENSAL R\$ 16.666,66 (Dezesseis mil, seiscentos e sessenta e seis reais e sessenta e seis centavos)

VALOR GLOBAL R\$ 199,999.92 (Cento e noventa e nove mil, novecentos e noventa e nove reais e noventa e dois centavos)

5) MODALIDADE E AREA DO EDITAL EM QUE O PROJETO ESTÁ INSERIDO/ OBJETO:

VI - Diretriz: GARANTIA DE DIREITOS - PROMOÇÃO, DEFESA E CONTROLE.

- a. Projetos que promovam a inclusão das crianças e adolescentes em atividades culturais, esportivas, recreativas e de lazer;
- b. Projetos destinados a crianças e adolescentes em situação de extrema vulnerabilidade, como na rua, em situação de rua e em moradia subnormais;
- c. projetos destinados às crianças e adolescentes em situação de mendicância e suas respectivas famílias
- d. Projetos de prevenção e enfrentamento ao abuso e exploração sexual por intermédio de metodologias inovadoras e/ ou complementares com estratégias específicas para crianças e adolescentes, familiares e profissionais.
- e. Projetos inovadores e/ou complementares, que visem à inclusão de crianças e adolescentes com deficiência;
- f. Projetos de comunicação que ofereçam formações de desenvolvimento de plataformas colaborativas para adolescentes, visando a democratização das mídias e novas tecnologias, bem como vídeo, rádio comunitária, comunicação comunitária e ampliação e garantia do direito à cidade;
- g. Projetos voltados ao acompanhamento de crianças e adolescentes com transtornos/sofrimento mentais e/ou com deficiências e/ou com doenças crônicas e graves;
- h. Projetos pedagógicos para promoção dos direitos, na perspectiva de gênero, diversidade sexual e de gênero e diversidade racial;
- i. Projetos que trabalhem a prevenção e orientação de crianças e adolescentes com doenças sexualmente transmissíveis (DST) e AIDS e gravidez na adolescência;

ASSOCIAÇÃO BOM PASTOR

CNPJ: 07.668.736/0001-81
Rua Capitão Pedro Tavares, 315, Sala 1, Vila Espírito Santo,
CEP: 18051-330 - Sorocaba-SP - Tel.(15) 3212 - 1965/ 3234 - 1557
pastoraldomenor@terra.com.br - @pastoraldomenor.sorocaba
www.pastoraldomenor.sorocaba.org.br

Registro SEADS/PS 6207/2007
CMAS nº 106 CMDCA nº 106
CEBAS - Portaria 203/2017, Item 103, de 28/12/19
Utilidade Pública

Federal Portaria Ministério da Justiça 2053 de 6.8.2010
Estadual Lei 13.687 de 14.09.2009 e Municipal Lei 7912 de 18.09.06



j. Projetos que atendam a necessidade de alimentação saudável, incentivo ao aleitamento materno, a prevenção do sobrepeso e da obesidade infantil, que vise à redução da desnutrição crônica e aguda, promovendo práticas alimentares e estilos de vida saudáveis.

5.1) PÚBLICO ALVO: Crianças e adolescentes de 03 a 17 anos, 11 meses e 29 dias.

5.2) IDENTIFICAÇÃO DO TERRITÓRIO PARA EXECUÇÃO DO SERVIÇO

O projeto será desenvolvido em nove bairros do município de Sorocaba: Nova Esperança, Júlio de Mesquita, Habiteto, Parque das Laranjeiras, Jacutinga, Cajuru, Brigadeiro Tobias/Astúrias, Ipiranga e Parque São Bento. Nessas localidades, a Associação Bom Pastor atende crianças e adolescentes por meio do Serviço de Convivência e Fortalecimento de Vínculos (SCFV), em áreas que figuram entre as de maior vulnerabilidade social do município. De acordo com a classificação da Fundação SEADE, esses territórios apresentam níveis 5 e 6, que indicam altíssimo risco social, associados à pobreza, baixa escolaridade, violência e ausência ou fragilidade de políticas públicas estruturantes.

Segundo dados do IBGE e da própria Fundação SEADE, esses bairros concentram altos índices de desigualdade socioeconômica, com populações expostas a condições precárias de moradia, saneamento básico deficiente, baixa renda per capita e forte presença de desemprego estrutural ou trabalho informal. Soma-se a esse cenário a escassez de equipamentos públicos voltados ao lazer, à cultura e à convivência comunitária. A ausência desses espaços contribui para o enfraquecimento dos vínculos familiares e sociais, ampliando os riscos de exclusão, violências e violações de direitos entre crianças e adolescentes desses territórios.

Os bairros de atendimento serão:

CEC 1 / CEC HABITETO

Atendimento de 03 a 17 anos

Endereço: R. Prof. Jorge Carvalho de Moraes, 305 - Conjunto Hab. Ana Paula Eleutério -

CEP: 18079-725

CEC 2/ CEC LARANJEIRAS

Atendimento de 06 a 14 anos

ENDEREÇO: R. Menaldo Costa Silva Rodrigues, 546 Pq. Laranjeiras - CEP: 18077-383

ASSOCIAÇÃO BOM PASTOR

CNPJ: 07.668.736/0001-81

Rua Capitão Pedro Tavares, 315, Sala 1, Vila Espírito Santo,

CEP: 18051-330 - Sorocaba-SP - Tel.(15) 3212 - 1965/ 3234 - 1557

pastoraldomenor@cerra.com.br - @pastoraldomenor.sorocaba

www.pastoraldomenorsorocaba.org.br

Registro SEADS/PS 6207/2007

CMAS nº 106 CMDCA nº 106

CEBAS - Portaria 203/2017, item 102, de 28/12/19

Utilidade Pública

Federal Portaria Ministério da Justiça 2653 de 6.8.2010

Estadual Lei 13.687 de 14.09.2009 e Municipal Lei 7913 de 18.09.06



ASSOCIAÇÃO BOM PASTOR

"... para que crianças e adolescentes tenham vida em plenitude!"

CEC 3 / CEC SÃO BENTO

Atendimento de 06 a 17 anos

Endereço: Rua Doraci do Amaral, 104 – Pq. São Bento – CEP 18072-130

CEC 4 / CEC NOVA ESPERANÇA

Atendimento de 06 a 14 anos

ENDEREÇO: R. Maria de Lourdes Ferreira, 1245 - Jd. Nova Esperança - CEP 18061-310

CEC 5 / CEC JULIO DE MESQUITA

Atendimento de 03 a 17 anos

ENDEREÇO: Rua Marisa Vieira Campos de Oliveira, 86 - Júlio de Mesquita 18053-089

CEC 6 / CEC IPIRANGA

Atendimento de 06 a 14 anos

ENDEREÇO: R. Idalina Maria de Jesus Silva, 71 – Lote 06 , Jd. Abatiá – CEP 18055-725

CEC 7 / CEC JACUTINGA

Atendimento de 06 a 14 anos

ENDEREÇO: Rua Projetada s/n (Referência: Avenida Eugenio de Oliveira Cirne, 02)
Jardim Marli

CEC 8 / CEC CAJURU

Atendimento de 06 a 14 anos

ENDEREÇO: Rua Américo P. Vaz Guimaraes s/n - Bairro Dálmatas/Cajuru

CEC 9 / CEC BRIGADEIRO TOBIAS (ASTURIAS)

Atendimento de 06 a 14 anos

ENDEREÇO: Rua Joaquim Roque de Oliveira, 326 – Brigadeiro Tobias – CEP 18108-360
(Capela São Rafael)

5.3 IDENTIFICAÇÃO DO VOLUME DE SERVIÇOS

1035 vagas distribuídas em 09 bairros do município de Sorocaba.

ASSOCIAÇÃO BOM PASTOR

CNPJ: 07.668.736/0001-81

Rua Capitão Pedro Tavares, 315, Sala 1, Vila Espírito Santo,

CEP: 18051-330 - Sorocaba-SP - Tel.(15) 3212 - 1965/ 3234 - 1557

pastoraldomenor@terra.com.br -  pastoraldomenor@terra.com.br -  [pastoraldomenor.sorocaba](https://www.facebook.com/pastoraldomenor.sorocaba)

www.pastoraldomenorsorocaba.org.br

Registro SEAD/IPS 6207/2007

CMAS nº 106 CMDCA nº 106

CEBAS - Portaria 203/2017, Item 103, de 28/12/19

Utilidade Pública

Federal Portaria Ministério da Justiça 2053 de 6.8.2010

Estadual Lei 13.687 de 14.09.2009 e Municipal Lei 7913 de 18.09.06



5.4) DESCRIÇÃO DA REALIDADE

O Estatuto da Criança e do Adolescente (ECA) estabelece, em seu artigo 4º, que é dever da família, da comunidade, da sociedade em geral e do poder público assegurar, com absoluta prioridade, a efetivação dos direitos referentes à vida, à saúde, à alimentação, à educação, ao lazer, à profissionalização, à cultura, à dignidade, ao respeito, à liberdade e à convivência familiar e comunitária. No entanto, a realidade de muitas crianças e adolescentes em Sorocaba ainda se distancia desses princípios legais, especialmente nos territórios de maior vulnerabilidade social.

A Associação Bom Pastor atua diretamente nos bairros Nova Esperança, Júlio de Mesquita, Habiteto, Parque das Laranjeiras, Jacutinga, Cajuru, Brigadeiro Tobias/Astúrias, Ipiranga e Parque São Bento, por meio do Serviço de Convivência e Fortalecimento de Vínculos (SCFV), em parceria com o município. Esses territórios estão classificados nos níveis 5 e 6 da Fundação SEADE, representando altíssimo risco social, caracterizado por pobreza extrema, baixa escolaridade, violência e escassez de políticas públicas estruturantes.

Apesar da parceria consolidada com o município para o atendimento desta demanda, a presente proposta extrapola os investimentos disponíveis atualmente para o SCFV, especialmente em razão da abrangência territorial e do número expressivo de participantes (1.035 crianças e adolescentes). As ações aqui descritas exigem estrutura logística e recursos financeiros ampliados, inviabilizando sua execução com os recursos regulares já pactuados.

Nos territórios atendidos, observa-se a ausência de espaços públicos qualificados de lazer e cultura, o que impacta negativamente o desenvolvimento integral das crianças e adolescentes, privando-os de vivências saudáveis, seguras e estimulantes. Nesse contexto, o acesso a atividades culturais, recreativas e educativas torna-se um diferencial na prevenção de diversos tipos de violências, promovendo autoestima, pertencimento e fortalecimento de vínculos familiares e comunitários.

As oficinas itinerantes "Direito de Saber", propostas neste projeto, abordam de forma lúdica, acessível e respeitosa temas fundamentais como prevenção de DSTs e gravidez precoce, diversidade, valorização da identidade e enfrentamento à exploração e ao abuso sexual. Ao ampliar o conhecimento de seus próprios direitos, crianças e adolescentes tornam-se menos vulneráveis a violências e violações, pois passam a compreender seus limites, suas possibilidades e os caminhos de proteção. O conhecimento, aliado à escuta



- 02 acontecerão em espaços públicos e de cidadania, como bibliotecas, câmaras municipais, centros esportivos ou parques naturais.

Um dos passeios contará com uma Gincana de Conhecimento, promovida pelos facilitadores em conjunto com a equipe da entidade, com intuito de avaliar, de forma lúdica e participativa, a absorção dos conteúdos trabalhados nas oficinas.

5.6) OBJETIVO GERAL

Promover o desenvolvimento integral de crianças e adolescentes em situação de vulnerabilidade social nos territórios periféricos de Sorocaba, por meio de oficinas educativas e experiências culturais e recreativas que assegurem o acesso ao direito ao lazer, à cultura, à convivência comunitária e à informação qualificada, fortalecendo a autoestima, a consciência de direitos e a prevenção de diferentes formas de violência e violação.

5.7) OBJETIVO ESPECÍFICO

- Promover o acesso de crianças e adolescentes a atividades educativas que ampliem o conhecimento sobre seus direitos, com ênfase na prevenção de violências, gravidez na adolescência, ISTs e valorização da diversidade.
- Contribuir para o fortalecimento da autoestima, da autonomia e do protagonismo infantojuvenil, por meio de metodologias participativas e rodas de diálogo que favoreçam a escuta, o respeito e a construção de vínculos positivos.
- Oferecer oportunidades concretas de vivência cultural e de lazer saudável, por meio de passeios planejados que garantam acesso à cidade, ao bem-estar e à convivência comunitária.
- Estimular a construção de memórias afetivas positivas, através de experiências lúdicas, seguras e prazerosas, incluindo a oferta de alimentação saudável e atrativa durante os passeios.
- Reduzir a exposição de crianças e adolescentes a situações de risco social e violações de direitos, fortalecendo os fatores de proteção por meio da informação, do acesso à cultura e da convivência comunitária qualificada.

5.8) METODOLOGIA DO SERVIÇO



A proposta metodológica do projeto está estruturada em três eixos complementares, que se interligam para promover a efetivação dos direitos das crianças e adolescentes, o fortalecimento de vínculos e a redução das situações de vulnerabilidade social:

1. Educação Popular e Participativa – As oficinas serão inspiradas na abordagem do Programa Claves Brasil, metodologia reconhecida nacional e internacionalmente pela prevenção e enfrentamento de violências, incluindo maus-tratos e abuso sexual. A abordagem Claves utiliza recursos como rodas de conversa, jogos cooperativos e atividades artísticas, estimulando o conhecimento do próprio corpo, o autoconhecimento e a valorização do respeito mútuo. A equipe contará com profissionais capacitados que não são formadores, porém atuarão como multiplicadores, garantindo a qualidade e o alinhamento dos conteúdos trabalhados. (Ex.: Mapa do corpo humano / Conhecendo o meu corpo / semáforo do cuidado)

2. Cultura da Paz e Protagonismo Juvenil – As atividades promoverão a escuta ativa, a empatia e o acolhimento como estratégias centrais para a construção de vínculos positivos e saudáveis. Serão trabalhadas, de forma acessível e lúdica, as nomenclaturas e conceitos relacionados à perspectiva de gênero, diversidade sexual e étnico-racial, como ferramentas para a promoção da igualdade, do respeito e da não discriminação, fortalecendo a identidade e o protagonismo dos participantes.

3. Acesso à Cidade e ao Direito à Cultura e ao Lazer – A metodologia também contempla a realização de passeios culturais, gincana em espaço externo, esportivos e recreativos, que proporcionarão às crianças e adolescentes a ocupação positiva de espaços públicos e culturais. Essas vivências reforçarão o sentimento de pertencimento e cidadania, oferecendo experiências significativas que contribuem para o bem-estar e a formação integral dos participantes.

As oficinas e atividades lúdicas serão conduzidas por dois facilitadores sociais capacitados, com acompanhamento técnico de um profissional de referência da Associação Bom Pastor. Além disso, a Gincana de Conhecimento será utilizada como ferramenta de avaliação participativa e lúdica, permitindo aferir, de forma envolvente e interativa, o quanto as crianças e adolescentes absorveram dos conteúdos trabalhados ao longo do projeto.

5.9) ATIVIDADES DESENVOLVIDAS

Atividade 1.

ASSOCIAÇÃO BOM PASTOR

CNPJ: 07.668.736/0001-81

Rua Capitão Pedro Tavares, 315, Sala 1, Vila Espírito Santo,

CEP: 18051-330 - Sorocaba-SP - Tel. (15) 3212 - 1965/ 3234 - 1557

pastoraldomenor@terra.com.br -                                                    

www.pastoraldomenorsorocaba.org.br

Registro SEADS/PS 6207/2007

CMAS nº 106 CMDCA nº 106

CEBAS - Portaria 203/2017, item 103, de 22/12/19

Utilidade Pública

Federal Portaria Ministério da Justiça 2053 de 6.8.2010

Estadual Lei 13.687 de 14.09.2009 e Municipal Lei 7913 de 18.09.06



Nome da atividade: Oficinas Itinerantes "Direito de Saber"

Objetivo específico: Trabalhar temas relacionados à prevenção de DSTs e gravidez na adolescência, promoção dos direitos sexuais e reprodutivos, enfrentamento à exploração sexual e valorização da diversidade.

Meta Quantitativa: 1.035 crianças e adolescentes participantes nos 09 CECs.

Meta Qualitativa: Compreensão ampliada dos temas abordados, com indicadores de aprendizagem aferidos via gincana.

Definição dos parâmetros a serem utilizados para aferição do cumprimento das metas:

- Registro de frequência individual em cada oficina;
- Aplicação de dinâmicas avaliativas (ex.: perguntas e jogos educativos) ao final de cada ciclo temático;
- Observação e registro do nível de participação e engajamento dos participantes;
- Avaliação qualitativa por meio da Gincana de Conhecimento (que consolida os conteúdos trabalhados).

Indicadores:

- Percentual de crianças e adolescentes participantes em relação ao público total (meta: 100% do público atendido);
- Percentual de participantes que demonstram compreensão dos conteúdos (meta: 80% de acertos nas dinâmicas e gincana);
- Número de oficinas realizadas conforme cronograma (meta: 100% do previsto);
- Relatórios mensais de acompanhamento e análise de engajamento dos facilitadores.

Periodicidade da avaliação das metas: Mensal

Forma de conduzir a atividade: Oficinas quinzenais nos CECs, com rodas de conversa, atividades artísticas e interativas.

Profissionais envolvidos: 02 facilitadores sociais

Período de realização: Períodos manhã e tarde, de segunda a sexta-feira.

Horário: manhã das 8h30 às 11h30 e tarde das 13h30 às 16h30

Quantas horas de atividades:

Resultados esperados específicos desta atividade:

Qualitativos – Fortalecimento da autoestima, capacidade crítica e consciência de direitos.

Quantitativos - 100% do público-alvo participante das oficinas



Atividade 2.

ASSOCIAÇÃO BOM PASTOR

CNPJ: 07.668.736/0001-81

Rua Capitão Pedro Tavares, 315, Sala 1, Vila Espírito Santo,

CEP: 18051-330 - Sorocaba-SP - Tel.(15) 3212 - 1965/ 3234 - 1557

pastoraldomenor@terra.com.br -   pastoraldomenor.sorocaba

www.pastoraldomenorsorocaba.org.br

Registro SEADS/PS 6207/2007

CMAS nº 106 CMDCA nº 106

CEBAS - Portaria 203/2017, item 103, de 28/12/19

Utilidade Pública

Federal Portaria Ministério da Justiça 2053 de 6.8.2010

Estadual Lei 13.667 de 14.09.2009 e Municipal Lei 7913 de 18.09.06



Nome da atividade: Passeios com Inclusão Cultural e Gincana de Conhecimento

Objetivo específico: Proporcionar acesso à cultura, lazer e cidadania, consolidando os conteúdos trabalhados nas oficinas de forma lúdica.

Meta Quantitativa: Realização de 04 passeios para 1.035 participantes.

Meta Qualitativa: Ampliar o repertório cultural e social; avaliação participativa por meio de gincana temática.

Definição dos parâmetros a serem utilizados para aferição do cumprimento das metas:

- Registro nominal e listas de presença dos participantes em cada passeio;
- Registro fotográfico e relatório descritivo das atividades;
- Avaliação qualitativa durante a Gincana de Conhecimento (nos passeios que incluam a dinâmica);
- Registro do número de passeios realizados conforme planejamento (04 no total).

Indicadores:

- Percentual de crianças e adolescentes participantes em relação ao público total;
- Percentual de passeios realizados conforme previsto;
- Participação e desempenho nas dinâmicas e gincanas;
- Relatórios e registros fotográficos entregues e aprovados mensalmente; **Periodicidade**

da avaliação das metas:

Forma de conduzir a atividade: 02 passeios para cinema e 02 para espaços públicos e de cidadania, com 01 deles incluindo gincana.

Profissionais envolvidos: Facilitadores, equipe pedagógica dos CECs.

Período de realização: Períodos manhã e tarde, de segunda a sexta-feira.

Horário: Conforme agendamento (manhã ou tarde).

Quantas horas de atividades: mínimo de 3 horas por passeio.

Resultados esperados específicos desta atividade:

Qualitativos – Ampliação do acesso à cidade, fortalecimento de vínculos e da cidadania.

Quantitativos - 100% do público-alvo participante das oficinas



ASSOCIAÇÃO BOM PASTOR

"... para que crianças e adolescentes tenham vida em plenitude!"

5.10) VIGENCIA DO PLANO DE TRABALHO E CRONOGRAMA DE EXECUÇÃO

I – Período de vigência deste plano de trabalho

A vigência será a partir da data de assinatura do termo de fomento.

II – Etapas de execução das atividades, respeitado o prazo de início do Serviço:

ATIVIDADE	DIAS											
	1	2	3	4	5	6	7	8	9	10	11	12
Oficinas Itinerantes "Direito de Saber"	x	x	x	x	x	x	x	x	x	x	x	x
Passeios com Inclusão Cultural e Gincana de Conhecimento			x				x					x

	Segunda	Terça	Quarta	Quinta	Sexta
Facilitador 1 – semana 1 e 2	CEC HABITETO	CEC HABITETO	CEC HABITETO	CEC HABITETO	CEC SÃO BENTO
Facilitador 1 – semana 3 e 4	CEC SÃO BENTO	CEC SÃO BENTO	CEC SÃO BENTO	CEC IPIRANGA	CEC LARANJEIRAS
Facilitador 2 – semana 1 e 2	CEC BRIGADEIRO TOBIAS	CEC JULIO DE MESQUITA	CEC BRIGADEIRO TOBIAS	CEC JULIO DE MESQUITA	CEC JULIO DE MESQUITA
Facilitador 2 – semana 3 e 3	CEC JACUTINGA	CEC JACUTINGA	CEC NOVA ESPERANÇA	CEC NOVA ESPERANÇA	CEC NOVA ESPERANÇA

ASSOCIAÇÃO BOM PASTOR

CNPJ: 07.668.736/0001-01
Rua Capitão Pedro Tavares, 315, Sala 1, Vila Espírito Santo,
Sorocaba-SP - Tel.(15) 3212 - 19657 3234 - 3537
pastoraldomenor@terra.com.br • pastoraldomenor.sorocaba.org.br

Registro SEADSPS 6207/2007
CMAS nº 106 CHDCA nº 106
CERAS - Portaria 203/2017, item 103, de 28/12/19
Utilidade Pública
Federal Portaria Ministério da Justiça 2853 de 6.8.2010
Estadual Lei 12.687 de 14.09.2009 e Municipal Lei 7913 de 18.09.06



ASSOCIAÇÃO BOM PASTOR

"... para que crianças e adolescentes tenham vida em plenitude!"

5.11) RECURSOS HUMANOS NECESSÁRIOS:

Cargo	Qtdade	Nível de escolaridade	Jornada de trabalho	Horário de início e fim da jornada diária de trabalho	Forma de contratação	Atribuições
Facilitador de oficinas	02	Ensino Médio	Semanal 40h	8h às 17h	CLT Remuneração R\$ 2.311,59	<ul style="list-style-type: none">- Planejar e conduzir as oficinas itinerantes "Direito de Saber" em todos os 09 Centros Educacionais Comunitários (CECs), utilizando metodologias participativas (rodas de conversa, jogos cooperativos, dinâmicas e atividades artísticas) alinhadas à abordagem Claves e aos conteúdos do projeto.- Promover a abordagem lúdica e acessível de temas sensíveis, como prevenção de ISTs/DSTs, gravidez na adolescência, enfrentamento ao abuso e exploração sexual, diversidade (gênero, sexual e étnico-racial) e valorização da autoestima e dos direitos.- Estimular o protagonismo, a escuta ativa e a empatia, favorecendo o fortalecimento de vínculos e a construção de um ambiente seguro e acolhedor para crianças e adolescentes.- Articular e acompanhar a logística e execução dos passeios culturais, recreativos e educativos, promovendo a participação ativa de todos os inscritos e garantindo o cumprimento das normas de segurança e convivência.- Organizar e conduzir a Gincana de Conhecimento durante um dos passeios, como estratégia lúdica para reforçar e avaliar os conteúdos abordados nas oficinas.- Realizar registros sistemáticos das atividades, incluindo frequência dos participantes, relatórios descritivos, avaliação de engajamento e relatórios fotográficos, para fins de monitoramento e prestação de contas.- Apoiar a equipe técnica e pedagógica na elaboração de relatórios mensais,

ASSOCIAÇÃO BOM PASTOR

CNPJ: 07.668.736/0001-81
Rua Capitão Pedro Tavares, 315, Sala 1, Vila Espírito Santo,
CEP: 18051-310 - Sorocaba-SP - Tel:(15) 3212 - 19657 3234 - 1557
pastoraldomenor@terra.com.br •
www.pastoraldomenor.sorocaba.org.br

Registro SEAD/SPS 62072007
CMAS nº 106 CHDCA nº 106
CEBAS - Portaria 20/2017, item 103, de 28/12/19
Unidade Pública
Federal Portaria Ministério da Justiça 2053 de 6.8.2010
Estadual Lei 13.687 de 14.09.2009 e Municipal Lei 7913 de 18.09.06



ASSOCIAÇÃO BOM PASTOR

"... para que crianças e adolescentes tenham vida em plenitude!"

						<p>fornecendo informações sobre avanços, dificuldades e resultados observados.</p> <ul style="list-style-type: none"> - Colaborar na promoção de uma alimentação saudável e atrativa durante os passeios, contribuindo para que esses momentos sejam também experiências de convivência e memória afetiva positiva. - Participar de reuniões de alinhamento com o técnico de referência e a coordenação do projeto, contribuindo com sugestões e estratégias para a melhoria contínua das atividades.
--	--	--	--	--	--	---

ASSOCIAÇÃO BOM PASTOR

CNPJ: 07.668.736/0001-81
 Rua Capitão Pedro Tavares, 315, Sala 1, Vila Espírito Santo,
 CEP: 18051-310 - Sorocaba-SP - Tel:(15) 3212 - 1965/ 3234 - 4557
 pastoraldomenor@terra.com.br • pastoraldomenor.sorocaba.org.br
 www.pastoraldomenor.sorocaba.org.br

Registro SEAD/SIPS 6207/2007
 CMA5 nº 106 - CMDCA nº 106
 CEBAS - Portaria 20/2017, Item 103, de 28/12/19
 Utilidade Pública
 Federal Portaria Ministério da Justiça 2053 de 6.8.2010
 Estadual Lei 13.687 de 14.09.2009 e Municipal Lei 7913 de 18.09.06



5.12) ARTICULAÇÃO DE REDE

Instituição / Órgão	Natureza da Interface
Serviços socioassistenciais da proteção social básica e proteção social especial; Serviços públicos locais de educação, saúde (em especial, programas e serviços de reabilitação), cultura, esporte e, meio-ambiente e outros conforme necessidades; Conselhos de políticas públicas e de defesa de direitos de segmentos específicos; Redes sociais; Instituições de ensino e pesquisa; Conselho Tutelar;	- Divulgar vagas; - Buscar parcerias para oficinas e palestras para complementar os Projetos pedagógicos para crianças, famílias e equipe; - Estudo de caso; - Encaminhamentos; - Parcerias; - Passeios; - Palestras.

5.13) CONDIÇÕES E FORMAS DE ACESSO DE USUÁRIOS E FAMÍLIAS

CONDIÇÕES DE ACESSO:

- Crianças e adolescentes de 6 a 17 anos residentes nos bairros atendidos pelos 09 CECs da Associação Bom Pastor, em situação de vulnerabilidade social (classificação SEADE 5 e 6).
- Famílias em situação de pobreza, mendicância, moradias subnormais ou com histórico de violação de direitos.

FORMA DE ACESSO:

- Por procura espontânea;
- Por busca ativa;
- Por encaminhamento da Rede Socioassistencial;
- Por encaminhamento das demais Políticas Públicas e por órgãos do Sistema de Garantia de Direitos.

5.14) RESULTADOS /IMPACTOS ESPERADOS

- Garantir o acesso de 1.035 crianças e adolescentes a oficinas educativas, lúdicas e informativas que promovam a conscientização sobre seus direitos e a prevenção de violências.
- Reduzir a vulnerabilidade social e o risco de violações de direitos por meio da informação, do fortalecimento da autoestima e da convivência saudável.



- Proporcionar 04 experiências culturais e recreativas que promovam inclusão social, acesso à cidade e ao lazer, fortalecendo vínculos familiares e comunitários.
- Ampliar o conhecimento e a compreensão dos participantes sobre os temas abordados (prevenção de DSTs, gravidez precoce, diversidade, enfrentamento de abusos e exploração sexual), com pelo menos 80% de aproveitamento medido nas gincanas e dinâmicas.
- Fortalecer o protagonismo infantojuvenil e a cidadania, criando espaços de participação ativa e memórias afetivas positivas que contribuam para o desenvolvimento integral.

5.15) INDICADORES DE MONITORAMENTO E AVALIAÇÃO

- Número de oficinas realizadas conforme cronograma;
- Percentual de participantes alcançados;
- Número de passeios executados;
- Percentual de participantes com presença mínima de 75% nas atividades;
- Nível de compreensão dos conteúdos medido por gincanas e dinâmicas;
- Grau de satisfação das crianças e adolescentes por meio de pesquisa com os atendidos e suas famílias;
- Relatórios mensais de observação dos facilitadores e técnico de referência, avaliando engajamento, vínculos e avanços individuais.

5.16) FORMAS DE FISCALIZAÇÃO

- A diretoria da Associação Bom Pastor realizará visitas bimestrais aos CECs para acompanhar a execução das atividades e aferir a conformidade com o plano de trabalho.
- Serão avaliados relatórios mensais, listas de presença e registros fotográficos das atividades, com análise do cumprimento das metas.
- Ao final do projeto, será aplicada pesquisa de satisfação com crianças e adolescentes atendidos, cujos resultados serão apresentados em relatório final ao CMDCA.

5.17) AÇÕES INDISPENSÁVEIS

- Manter a equipe de facilitadores capacitada e comprometida com a execução das oficinas e passeios;
- Garantir materiais lúdicos, pedagógicos e de registro para a realização das oficinas e dinâmicas;

- Assegurar transporte adequado e seguro para os passeios, bem como a contratação de seguro e alimentação saudável para os participantes;
- Promover reuniões periódicas com a coordenação e técnico de referência para ajustes e alinhamento metodológico;
- Assegurar o cumprimento integral do cronograma de atividades e relatórios, garantindo a transparência e a prestação de contas ao CMDCA.

5.18) IDENTIFICAÇÃO DAS INSTALAÇÕES FÍSICAS PARA EXECUÇÃO DO SERVIÇO

A Organização Social possui neste momento espaço físico/núcleo(s) de atendimento para a execução do Serviço?

Sim Não

Se a resposta for SIM, descrever:

Núcleo 1 / Endereço: CEC HABITETO

ENDEREÇO: Rua Prof. Jorge Carvalho de Moraes, 305 (antiga R. Cinco nº 95) - Conjunto Habitacional Ana Paula Eleutério - CEP: 18079-725

Locado () Próprio () Cedido (X)

Condições de acessibilidade Sim (X) Parcialmente () Não possui ()

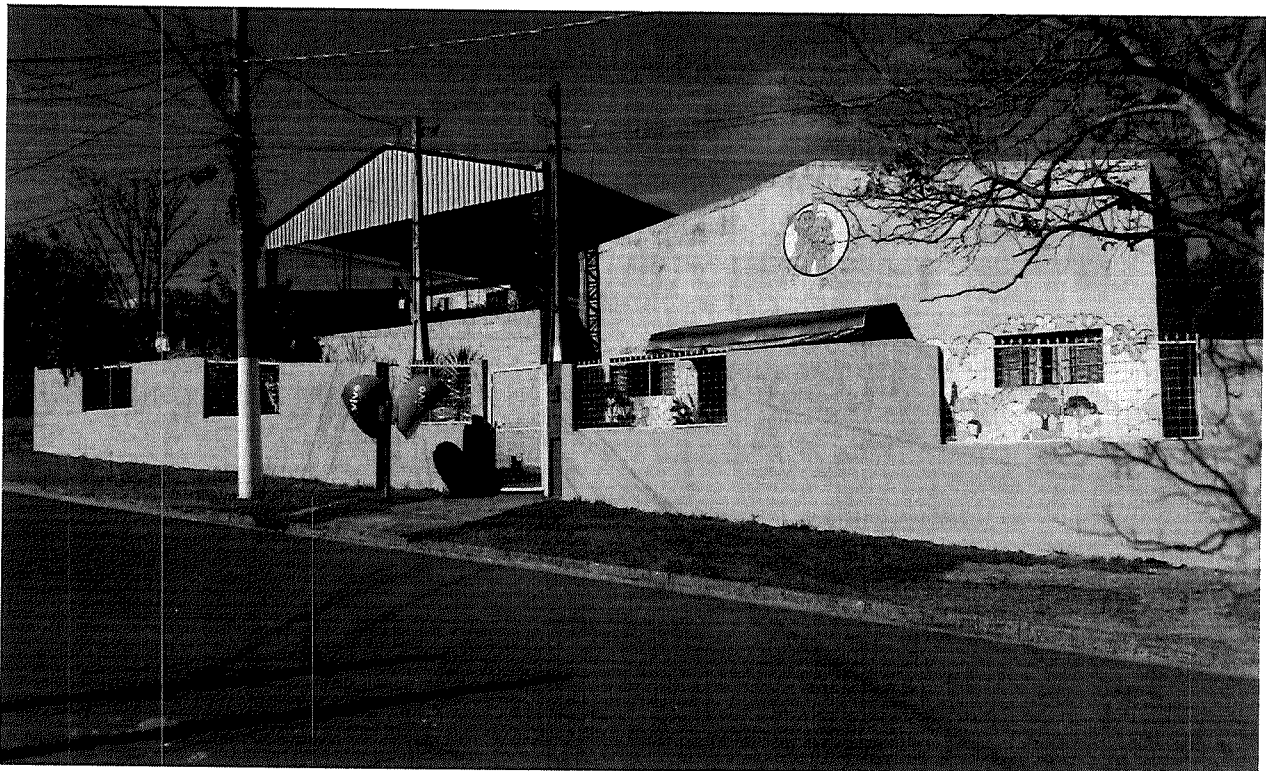



ASSOCIAÇÃO BOM PASTOR

"... para que crianças e adolescentes tenham vida em plenitude!"

Descrição e quantificação dos ambientes disponíveis	Equipamento/móveis disponíveis para o desenvolvimento do serviço	Materiais de consumo disponíveis para o desenvolvimento do serviço
08 Salas 01 Salão 01 Recepção 01 Cozinha com dispensa 01 Refeitório 11 Banheiros 01 Quadra poli esportiva.	08 lousas, 130 carteiras universitárias com 73 cadeiras, 56 cadeiras de plástico, 10 mesas de plástico quadradas, 07 armários, 06 mesa de apoio, 02 TV, 03 DVD, 01 caixa de som, 01 data show, 70 cadeiras de plástico do salão 02 escrivaninhas, 01 notebook, 01 computador, 09 ventiladores, tatames e instrumentos de percussão. Geladeira, freezer, fogão industrial com forno, 07 mesas com 08 acentos cada uma. Traves de futebol, cestas de basquete, rede de vôlei, placas de EVA usadas como Tatames, para aulas de jiu jitsu e Taekwondo. 12 extintores com placas sinalizadoras.	Lápis, lápis de cor, canetas, borrachas, régua, sulfite, caderno, giz, apagador, cola, tesoura, lixeira, painel, pistola de cola quente, guache, cartolina, pinceis, apontador, caneta piloto, crepom, durex, fita dupla face, grampeador, estilete, cliques, furador, pastas plástico ofício, agendas, corretivo, cone, bambolê, bola, corda, coletes, filmes / desenhos, Brinquedoteca (brinquedos e jogos) e Livros infantis. Gás, panelas, leiteiras, frigideira, canecas, pratos, talheres, batedeira, liquidificador, processador, jarra, potes plásticos, facas de corte, tábua, potes plásticos, potes plásticos grandes com tampas, bacias, tolhas de mesa, guardanapos, luvas, descartáveis, tocas descartáveis, aventais, bandejas, escorredor de louça e garrafa térmica.,

ASSOCIAÇÃO BOM PASTOR

CNPJ: 07.668.736/0001-81
Rua Capitão Pedro Tavares, 315, Sala 1, Vila Espírito Santo,
CEP: 18051-330 - Sorocaba-SP - Tel.(15) 3212 - 1965/ 3224 - 1557
pastoraldomenor@terra.com.br - pastoraldomenor.sorocaba.org.br

Registro SEADS/PS 6207/2007
CMAS n° 106 CMDCA n° 106
CEBAS - Portaria 203/2017, item 103, de 28/12/19
Utilidade Pública
Federal Portaria Ministério da Justiça 2653 de 6.8.2016
Estadual Lei 13.687 de 14.09.2009 e Municipal Lei 7913 de 18.09.06



Núcleo 2/ Endereço: CEC LARANJEIRAS

ENDEREÇO: Rua Menaldo Costa Silva Rodrigues, 803 Pq. Laranjeiras - CEP: 18077-383

Locado (x) Próprio () Cedido ()

Condições de acessibilidade:

Sim () Parcialmente (x) Não possui ()

Oferece condições de acesso para pessoas com deficiência.



Descrição e quantificação dos ambientes disponíveis.	Equipamentos/ móveis disponíveis para o desenvolvimento do Serviço	Materiais de consumo disponíveis para o desenvolvimento do Serviço
03 Salas 01 Refeitório 01 Cozinha 01 Lavanderia	08 Mesas de Plástico, 110 Cadeiras, 03 Prateleiras de ferro, 05 Armários de madeira, 01 Armário de ferro, 03 TV, 02 DVD, 01 caixa de som, 01 data show, 03 Ventilador, 01 Computador, 01 Impressora, 01 Balcão de madeira, 04 Mesinhas de madeira, 01 Máquina de lavar, 01	Jarras de suco Painéis Painel de Pressão gde Talheres para servir Pratos Espregador de laranja Canecas Formas de alumínio Botijão Filmes / Desenhos Brinquedoteca (brinquedos e jogos)

	<p>Tanquinho, 02 Caixas de som, 01 Fogão com forno, 01 Liquidificador, 01 Freezer, 02 Geladeiras, 05 extintores com placas sinalizadoras.</p>	<p>Livros infantis Corda / bambolê Bolas (vôlei, futebol, queimada)</p>
--	---	---

Núcleo 3 / Endereço: CEC NOVA ESPERANÇA

Endereço: Rua Maria de Lourdes Ferreira, 1245 – Nova Esperança CEP 18061-310

Locado () Próprio () Cedido (X)

Condições de acessibilidade Sim (X) Parcialmente () Não possui ()



Descrição e quantificação dos ambientes disponíveis	Equipamento/móveis disponíveis para o desenvolvimento do serviço	Materiais de consumo disponíveis para o desenvolvimento do serviço
<p>03 salas 01 biblioteca 08 Banheiros 01 cozinha 01 dispensa 01 sala lava louça 01 sala de refrigeração</p>	<p>01-TV, 01 caixa de som, 02 Data show, 03 notebook 02- impressora, 01 bancos grades, 15-tatame, 02 bebedouro, 7 10 Armários grandes 06 armários pequenos, 40</p>	<p>Lápis, lápis de cor, canetas, borrachas, régua, sulfite, caderno, giz, apagador, cola, tesoura, lixeira, painel, pistola de cola quente, guache, cartolina, pinceis, apontador, caneta piloto,</p>



ASSOCIAÇÃO BOM PASTOR

"... para que crianças e adolescentes tenham vida em plenitude!"

01 Salão /Refeitório 01 Secretaria 01 Coordenação 01 Copa 02 Lavanderia.	jogos de mesas de plástico 11- mesas de madeiras 05 mesas de escritório 05 mesas de biblioteca 02 balcão ilha de biblioteca 08- pufes03- mesinhas universitário 01 estante biblioteca 05 prateleiras de aço 19 Cadeiras, de escritório 01 mesa redonda 01- mesa tampo de vidro com 08 cadeiras estofadas 01- cristaleira 06-gaveteiro 01- balcão de escritório 01- sofá 2 lugares 05-quadros de parede, sendo um espelho 02 aparador. 02 Impressoras, 18- Computador. 03-Ventiladores de Parede, 02-Arquivo, 02-Geladeira Duplex 01-geladeira simples 1 Fogão Industrial, 1 Micro- ondas, 2 Freezer Horizontal, 1 Máquina de Lavar 10 Kg, 01 Liquidificador Industrial, 1 Liquidificador Comum, 1 Cortador de Legumes, 1 Batedeira, 1 Cafeteira, 02-	crepom, durex, fita dupla face, grampeador, estilete, clipes, furador, plástico ofício, pastas, corretivo, cone, copos (torre de copos), discos, bolas de vôlei, rede de vôlei. corda, coletes, camisetas, shorts, Livros, contos, jogos, brinquedos, filmes educativos. Gás, panelas, leiteiras, frigideira, canecas, pratos, talheres, jarra, potes plásticos, facas de corte, tábua, potes plásticos, grandes com tampas, bacias, tolhas de mesa, guardanapos, copos descartáveis, baldes, pano de chão, vassoura, rodo, mangueira, Luvas, descartáveis, tocas descartáveis, aventais, bandejas, corredor de louça, garrafa térmica, toalhas de mesa, 05 lixeiras.
--	--	---

ASSOCIAÇÃO BOM PASTOR

CNPJ: 07.668.736/0001-81
Rua Capitão Pedro Tavares, 315, Sala 1, Vila Espírito Santo,
CEP: 18051-310 - Sorocaba-SP - Tel.(15) 3212 - 1965/ 3234 - 1557
pastoraldomenor@terra.com.br - pastoraldomenor.sorocaba
www.pastoraldomenorsorocaba.org.br

Registro SEADS/PS 6207/2007
CMAS n° 106 CMDCA n° 106
CEBAS - Portaria 203/2017, item 103, de 18/12/19
Utilidade Pública
Federal Portaria Ministério da Justiça 2053 de 6.8.2010
Estadual Lei 13.687 de 14.09.2009 e Municipal Lei 7913 de 18.09.06

	Bebedor, 07 extintores com placas sinalizadoras.	
--	--	--

Núcleo 4 / Endereço: JULIO DE MESQUITA
ENDEREÇO: Rua Marisa Vieira Campos de Oliveira, 86 - Júlio de Mesquita 18053-089

Locado () Próprio () Cedido (x)

Condições de acessibilidade:

Sim (x) Parcialmente () Não possui ()

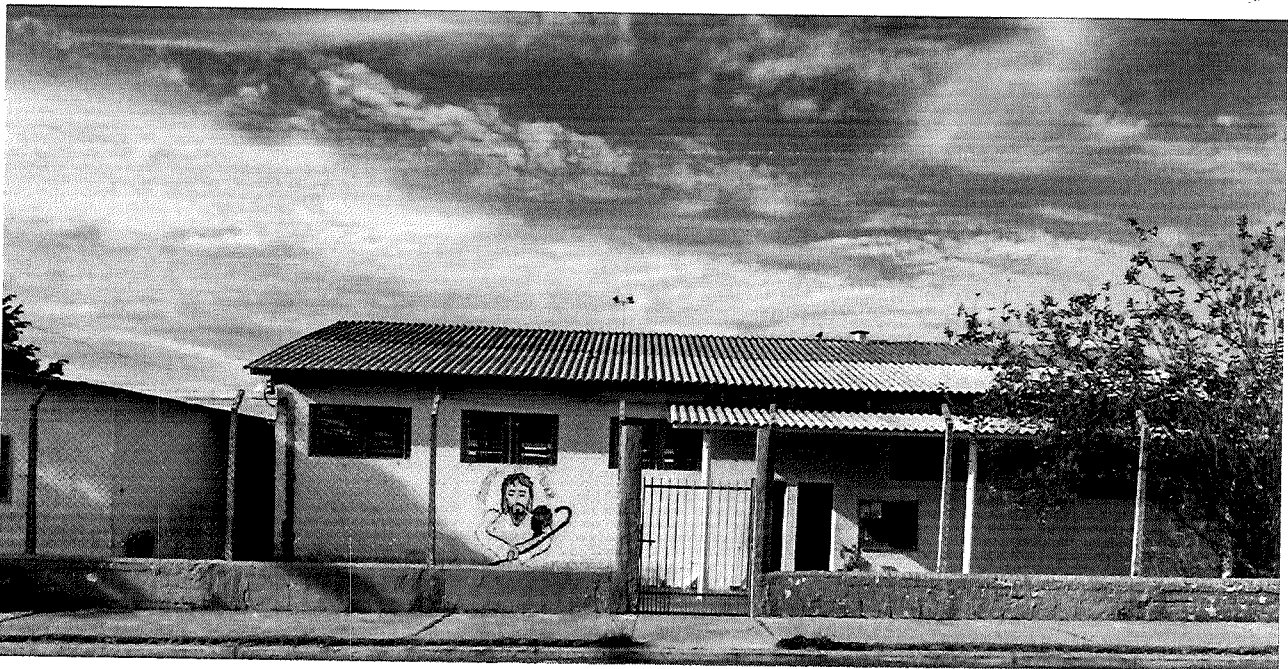

Descrição e quantificação dos ambientes disponíveis.	Equipamentos/ móveis disponíveis para o desenvolvimento do serviço	Materiais de consumo disponíveis para o desenvolvimento do serviço
05 Salas para atividades e oficinas 01 Banheiro 02 Sanitários 01 Refeitório 01 Cozinha 01 Área de Recreação	04 Lousas 07 Armários 03 Estantes de Ferro 75 Cadeiras Universitárias 16 Bancos Refeitório 08 Mesas Refeitório 05 Mesas Escritório (Sala) 30 Cadeiras Comuns 04 Mesas para Atividade	Botijões de Gás Freezer Fogão Geladeira Ventiladores Painéis de Vários Tamanhos Painel de Pressão, Copos, Pratos, Talheres, Formas Liquidificadores

ASSOCIAÇÃO BOM PASTOR

CNPJ: 07.668.736/0001-81

Rua Capitão Pedro Tavares, 315, Sala 1, Vila Espírito Santo.

CEP: 18051-330 - Sorocaba-SP - Tel.(15) 3212 - 1965/ 3234 - 1557

pastordomenor@terra.com.br - @pastordomenor.sorocaba

www.pastordomenorsorocaba.org.br

Registro SEADS/PS 6207/2007

CMAS nº 106 CMDCA nº 106

CEBAS - Portaria 203/2017, item 103, de 28/12/19

Utilidade Pública

Federal Portaria Ministério da Justiça 2053 de 4.8.2010

Estadual Lei 13.687 de 14.09.2009 e Municipal Lei 7913 de 18.09.06



ASSOCIAÇÃO BOM PASTOR

"... para que crianças e adolescentes tenham vida em plenitude!"

	04 Bancos de Madeira 01 Arquivo 04 Mesas Plásticas 12 Cadeiras Plásticas 01 Computador 01 Impressora 01 Micro-ondas 03 Televisões 02 DVD 03 Brinquedos de Parque 01 Caixa de Som 06 Extintores com Placas Sinalizadoras	
--	--	--

Núcleo 5 / Endereço: PQ SÃO BENTO

ENDEREÇO: Rua Doraci do Amaral, 104 – Pq. São Bento – CEP 18072-130

Locado (x) Próprio () Cedido ()

Condições de acessibilidade:

Sim () Parcialmente (x) Não possui ()

Oferece condições de acesso para pessoas com deficiência ou mobilidade reduzida no primeiro andar.



ASSOCIAÇÃO BOM PASTOR

CNPJ: 07.668.736/0001-61
Rua Capitão Pedro Tavares, 313, Sala 1, Vila Espírito Santo,
CEP: 18051-330 - Sorocaba-SP - Tel.(15) 3212 - 1965/ 3234 - 1557
pastoraldomenor@terra.com.br - pastoraldomenor.sorocaba
www.pastoraldomenorsorocaba.org.br

Registro SEADS/PS 6207/2007
CMAS nº 106 CMDCA nº 106
CEBAS - Portaria 203/2017, item 103, de 28/12/19

Utilidade Pública
Federal Portaria Ministério da Justiça 2053 de 6.8.2010
Estadual Lei 13.687 de 14.09.2009 e Municipal Lei 7913 de 18.09.06



ASSOCIAÇÃO BOM PASTOR

"... para que crianças e adolescentes tenham vida em plenitude !"

Descrição e quantificação dos ambientes disponíveis	Equipamento/móveis disponíveis para o desenvolvimento do serviço	Materiais de consumo disponíveis para o desenvolvimento do serviço
03 Salas 01 Cozinha 08 Banheiros 01 Refeitório 01 Biblioteca 01 Sala de Vídeo 01 Escritório	03 mesas de apoio, 68 cadeiras, 05 lousa, 30 cadeiras universitárias, 07 mesas, 04 armários, 01 geladeira, 06 bancos, 01 TV, 01 som pequeno, geladeira, freezer, fogão industrial, fogão de 06 bocas, 03 prateleiras, 01 mesa de apoio. 12 mesas, 58 cadeiras, 01 mesa de apoio, 04 mesas de plástico, 01 geladeira, 01 fogão com forno. 02 prateleiras, 02 mesas pequenas, 08 cadeiras, 01 mesa, 04 cadeiras, 01 armário, 01 notebook, 01 data show, 01 caixa de som, 01 microfone, 02 estéreo pequeno, 01 caixa de som pequena. 01 TV, 42 peças de Tatame. 07 extintoras com placas, sinalizadoras. **01 TV está repetida**	Lápis, canetas, borrachas, régua, sulfite, caderno, giz, apagador, cola, tesoura, lixeira, painel, guache, papel crepom, papel colorset, cartolina, caneta hidro cor. Gás, panelas, assadeiras, frigideira, canecas, pratos, talheres, jarra, potes plásticos, facas de corte, tábua, potes plásticos, potes plásticos grandes com tampas, bacias, toalhas de mesa, guardanapos, Luvas, descartáveis, tocas descartáveis, aventais. Livros, 03 bolas de futebol, 02 bolas de vôlei, 05 bolas comuns, 10 cones pequenos, 15 cones maiores, 10 copos, 01 corda, 14 bambolês, 01 jogos de bolinhas. 06 violões, 05 tambores, 01 bongô, 01 Cajon, 02 pratos de bateria e 04 pedestais.

ASSOCIAÇÃO BOM PASTOR

CNPJ: 07.668.736/0001-81
Rua Capitão Pedro Tavares, 315, Sala 1, Vila Espírito Santo,
CEP: 18051-330 - Sorocaba-SP - Tel.(15) 3212 - 1965/ 3234 - 1557
pastoraldomenor@terra.com.br -
www.pastoraldomenorsorocaba.org.br

Registro SEADS/PS 6207/2007
CMA3 n° 106 CMDCA n° 106
CEBAS - Portaria 203/2017, item 103, de 28/12/19
Utilidade Pública
Federal Portaria Ministério da Justiça 2053 de 6.8.2010
Estadual Lei 13.687 de 14.09.2009 e Municipal Lei 7913 de 18.09.06



ASSOCIAÇÃO BOM PASTOR

"... para que crianças e adolescentes tenham vida em plenitude!"

Núcleo 06 / Endereço: JACUTINGA

Localização: Rua Projetada s/n (Referência: Avenida Eugenio de Oliveira Cirne, 02)

Locado (x) Próprio () Cedido ()

Condições de acessibilidade Sim () Parcialmente (x) Não possui ()

Oferece condições de acesso para pessoas com deficiência ou mobilidade reduzida espaço interno e primeira sala.



Descrição e quantificação dos ambientes disponíveis	Equipamento/móveis disponíveis para o desenvolvimento do serviço	Materiais de consumo disponíveis para o desenvolvimento do serviço
01 Cozinha 02 Salas 03 Banheiros	01 lousa, 41 cadeiras universitárias, 04 mesas média, 01 armário, 01 mesa de apoio, 02 mesas grandes, 02 prateleiras, 01 armário de aço com portas, 01 TV 14, 01 DVD, 01 caixa de som, 01 ventilador grande fixado na parede. Geladeira, freezer e fogão industrial.	Material pedagógico: Lápis, canetas, borrachas, régua, sulfite, caderno, giz, apagador, cola, tesoura, lixeira. Gás, panelas, leiteiras, frigideira, canecas, pratos, talheres, jarras, copos de plástico e de vidro, potes plásticos, facas de corte, tábua, potes plásticos, potes

ASSOCIAÇÃO BOM PASTOR

CNPJ: 07.668.736/0001-81
Rua Capitão Pedro Tavares, 315, Sala 1, Vila Espírito Santo,
CEP: 18051-130 - Sorocaba-SP - Tel. (15) 3212 - 1965/ 3234 - 1557
pastoraldomenor@terra.com.br - pastoraldomenor.sorocaba
www.pastoraldomenorsorocaba.org.br

Registro SEADS/PS 6207/2007
CMAS nº 106 CMDCA nº 106
CEBAS - Portaria 203/2017, Item 103, de 28/12/19
Utilidade Pública
Federal Portaria Ministério da Justiça 2053 de 6.8.2010
Estadual Lei 13.687 de 14.09.2009 e Municipal Lei 7912 de 18.09.06



ASSOCIAÇÃO BOM PASTOR

"... para que crianças e adolescentes tenham vida em plenitude!"

		plásticos grandes com tampas, bacias, aventais, tolhas de mesa, guardanapos, Luvas, descartáveis, tocas descartáveis, bola de futebol e bola de vôlei.
--	--	--

Núcleo 07 / Endereço: CAJURU

ENDEREÇO: Rua Américo P. Vaz Guimaraes s/n - Bairro Dálmatas/Cajuru

Locado () Próprio () Cedido (x)

Condições de acessibilidade:

Sim (x) Parcialmente () Não possui ()

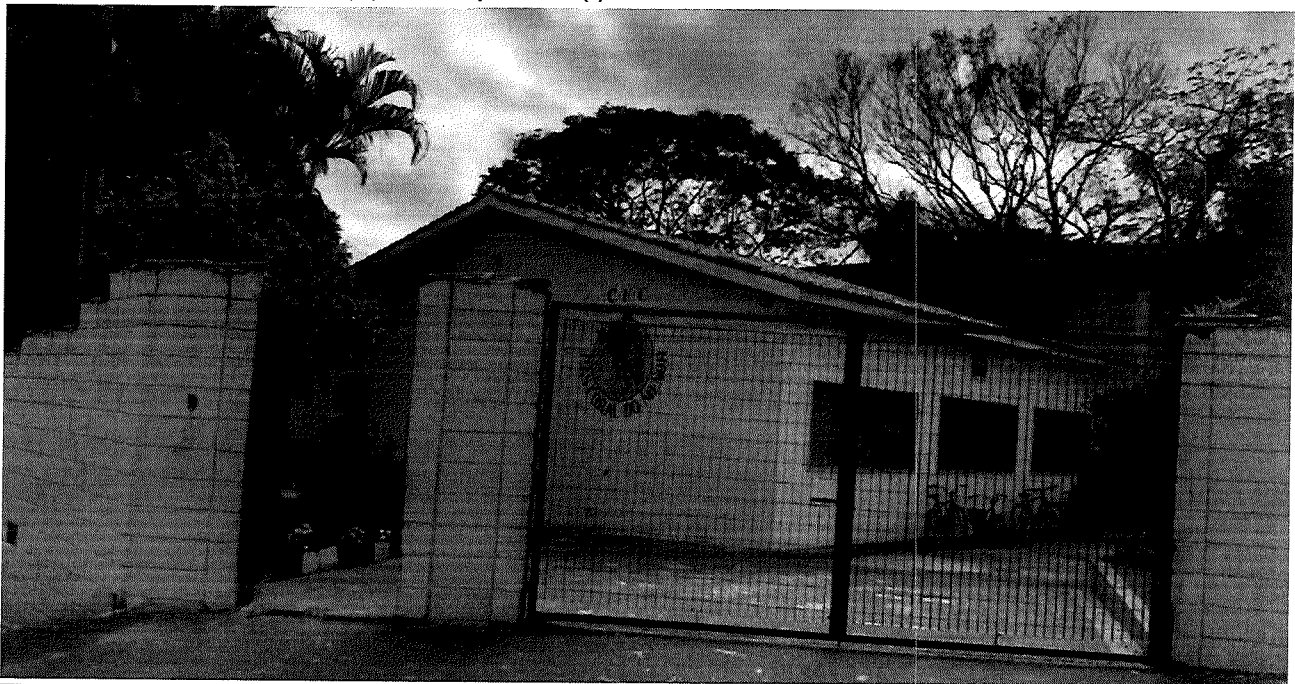

Descrição e quantificação dos ambientes disponíveis	Equipamento/móveis disponíveis para o desenvolvimento do serviço	Materiais de consumo disponíveis para o desenvolvimento do serviço
3 salas 1 cozinha com dispensa 3 banheiros	03 mesas de apoio, 01 Smart TV Led de 43, 01 DVD, 01 caixa de som, 01 Data show, 2 violões, 1 instrumento musical "surdo", 1 caixa, 3 suporte de instrumento, 1 aparelho de celular, 1 notebook, 1 painel	100 lápis novos mais 50 un em uso / 10 canetas / 120 borrachas novas mais 30 un em uso / 70 réguas lápis de cor novos e em uso giz de lousa / papel sulfite / 60 un de papel crepom / 13 folhas de cartolina /

ASSOCIAÇÃO BOM PASTOR

CNPJ: 07.668.736/0001-01
Rua Capitão Pedro Tavares, 315, Sala 1, Vila Espírito Santo,
CEP: 18051-330 - Sorocaba-SP - Tel.(15) 3212 - 1965/ 3234 - 1557
pastoraldomenor@terra.com.br - @pastoraldomenor.sorocaba
www.pastoraldomenorsorocaba.org.br

Registro SEAD5/PS 6207/2007
CMAS n° 106 CMBCA n° 106
CEBAS - Portaria 203/2017, item 103, de 18/12/19
Utilidade Pública
Federal Portaria Ministério da Justiça 2053 de 6.8.2010
Estatual Lei 13.687 de 14.09.2009 e Municipal Lei 7913 de 18.09.06



ASSOCIAÇÃO BOM PASTOR

"... para que crianças e adolescentes tenham vida em plenitude !"

	<p>grande, 13 mesas "tipo refeitório", 1 mesa grande de madeira, 4 bancos de Palets / 2 bancos grande/ 58 cadeiras 1 cadeira tipo escritório 1 balcão de madeira dividido em 3 partes / 1 estante de madeira / 2 estantes de lata vasadas, 2 armários/ 2 lousas, 4 ventiladores/ 1 baú de bambu, 1 Geladeira , 1 freezer, fogão, 1 liquidificador industrial. Obs: cozinha terceirizada 1 espelho grande 1 bebedouro pequeno de inox, filtro parte externa 03 extintoras com placas, sinalizadoras.</p>	<p>8 folhas de papel Collor 7/ 2 apagadores 30 pinceis em uso/ 4 tubos de cola pequenos / tesouras 5 lixeiras/ 1 bola de futebol grande e 1 bola de futebol pequena / 3 Bolas de basquete / 1 rede de vôlei/ 2 bolas de vôlei/ 2 pares de taco para brincadeira de bets/ 2 bolinhas de tênis/ 36 pinos de plástico / 4 pedaços de corda / 114 bolinhas de plástico /4 pratos, 2 facas de serra 1 faca de corte 2 toalhas grande de plástico 3 metros "cada" 2 toalha de 2 metros cada 5 guardanapos novos mais 5 em uso. Filmes / Desenhos Brinquedoteca (brinquedos e jogos) Livros infantis Bolas (vôlei, futebol, queimada) Corda / bambolês</p>
--	---	---

Núcleo 08 / Endereço: BRIGADEIRO TOBIAS (ASTURIAS)

ENDEREÇO: Rua Joaquim Roque de Oliveira, 326 – Brigadeiro Tobias – CEP 18108-360
(Capela São Rafael)

Locado () Próprio () Cedido (x)

Condições de acessibilidade:

Sim (x) Parcialmente () Não possui ()

ASSOCIAÇÃO BOM PASTOR

CNPJ: 07.668.736/0001-01
Rua Capitão Pedro Tavares, 315, Sala 1, Vila Espírito Santo,
CEP: 18051-330 - Sorocaba-SP - Tel.(15) 3212 - 1965/ 3234 - 1557
pastoraldomenor@terra.com.br - pastoraldomenor.sorocaba.org.br

Registro SEAD5/PS 6207/2007
CMAS n° 106 CMDCA n° 106
CEBAS - Portaria 203/2017, item 103, de 28/12/19
Utilidade Pública

Federal Portaria Ministério da Justiça 2053 de 6.8.2010
Estadual Lei 13.687 de 14.09.2009 e Municipal Lei 7913 de 18.09.06

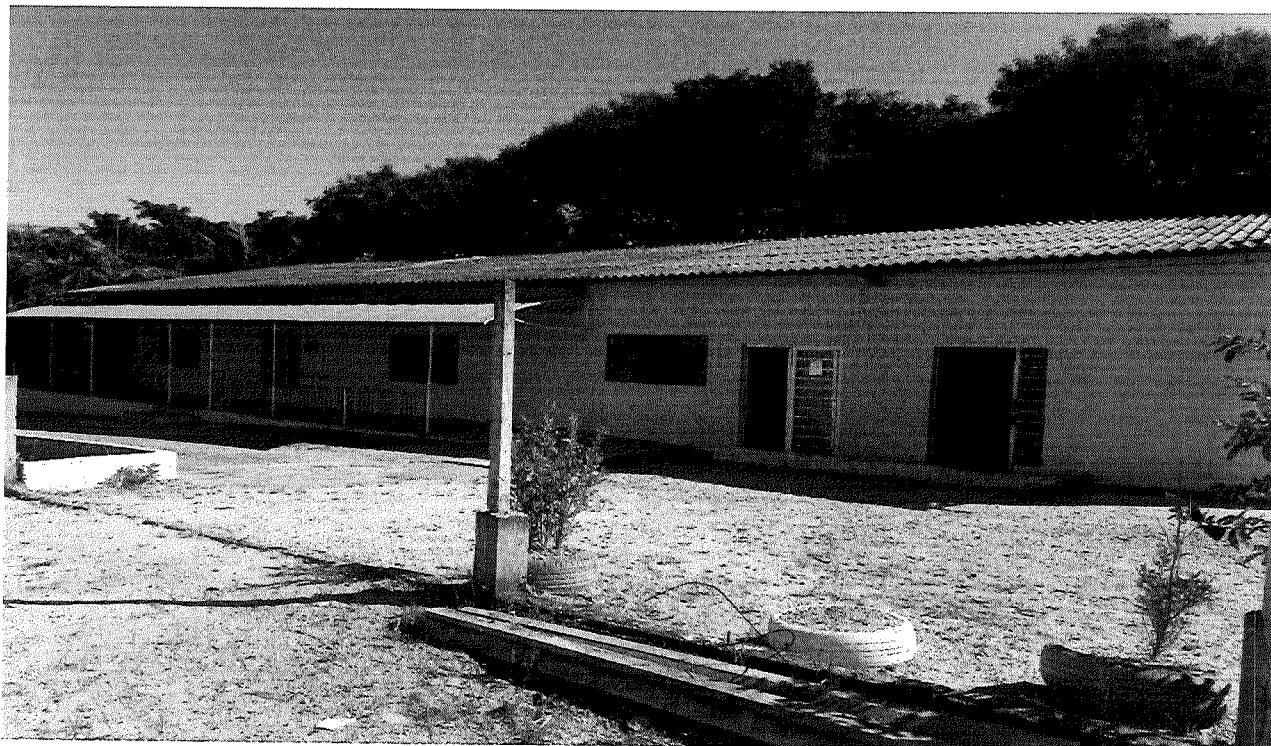

Descrição e quantificação dos ambientes disponíveis.	Equipamentos/ móveis disponíveis para o desenvolvimento do serviço	Materiais de consumo disponíveis para o desenvolvimento do serviço
03 Salas 01 Cozinha 01 Dispensa 01 Salão Refeitório 01 Sala Administração 03 Banheiros 01 Sala de Depósito	03 Televisores 01 Freezer (Horizontal) 01 Geladeira 03 Ventiladores 01 Fogão Industrial 01 Forno Industrial 01 Tanquinho de Lavar Roupas 06 Armários de Aço 02 Estantes de Aço 03 Armários de Madeira 01 Filtro de Água (Elétrico) 04 Computadores 01 Estante de Madeira 24 Mesas de Refeitório 83 Cadeiras	Botijão de gás (45kg), lousas, aparelho de telefone, lápis, canetas, borrachas, régua, sulfite, caderno, giz, apagador, cola, tesoura, lixeira, cartolina, papel grafite, fita adesiva, canetas hidrocor, cadernos, Livros didáticos e de leitura, TNT, colete de esporte, bola de basquete, vôlei e futebol, rede de vôlei, bambolê, trave de futebol. Gás, panelas, leiteiras, canecas, pratos, talheres, jarra, potes plásticos, facas de corte, tábua, bacias, toalhas de mesa, guardanapos, Luvas, avental,



ASSOCIAÇÃO BOM PASTOR

"... para que crianças e adolescentes tenham vida em plenitude!"

	61 Carteiras 28 Mesas de Plástico 01 Sofá Cama 01 Liquidificador 05 Extintores com placas sinalizadoras Material Esportivo	descartáveis, tocas descartáveis, ralador e descascador de batatas.
--	---	---

Núcleo 09 / Endereço: CEC Ipiranga

Localização: R. Idalina Maria de Jesus Silva, 10 – Lote 06 - Jd. Abatiá – CEP 18055-034

Locado () Próprio (x) Cedido ()

Condições de acessibilidade Sim () Parcialmente (x) Não possui ()



Descrição e quantificação dos ambientes disponíveis.	Equipamentos/ móveis disponíveis para o desenvolvimento do Serviço	Materiais de consumo disponíveis para o desenvolvimento do Serviço
1 Recepção	3 Mesa escritório	4 Lousa 2m

ASSOCIAÇÃO BOM PASTOR

CNPJ: 07.668.736/0001-81
Rua Capitão Pedro Tavares, 115, Sala 1, Vila Espírito Santo,
CEP: 18051-330 - Sorocaba-SP - Tel.(15) 3212 - 1965/ 3234 - 1957
pastoraldomenor@terra.com.br - pastoraldomenor.sorocaba.org.br

Registro SEADS/PS 6207/2007
CMAS n° 106 CMDCA n° 106
CEBAS - Portaria 203/2017, item 103, de 28/12/19
Utilidade Pública
Federal Portaria Ministério da Justiça 2053 de 6.8.2010
Estadual Lei 13.687 de 14.09.2009 e Municipal Lei 7913 de 18.09.06



ASSOCIAÇÃO BOM PASTOR

"... para que crianças e adolescentes tenham vida em plenitude !"

6 Banheiros 4 Salas 1 Dispensa Refeitório/salão de atividades 1 Cozinha	3 cadeiras escritório 1 computador (CPU, monitor, teclado, estabilizador, mouse, caixinha de som) 1 Mesa computador 6 Armário de aço 1 Rack 1 Aparador 1 carrinho de supermercado 20 cadeiras universitárias 3 Televisor 1 Aparelho DVD 7 Ventilador de parede 10 Mesas Infantis 40 cadeiras infantis 1 Fogão industrial 6 bocas 2 Geladeiras 6 Mesas refeitório 48 Cadeiras 3 mesas refeitório com banco embutido 1 caixa de som 06 extintores com placas sinalizadoras.	Botijão de gás Talheres Copos Canecas Pratos Assadeiras Painéis Painel de pressão Escorredor de macarrão Escorredor de louça Suporte para filtro de papel Batedeira Liquidificador Grill Cortador de legumes (cabrita)
---	--	--

Sede / Endereço: SEDE ADMINISTRATIVA

ENDEREÇO: Rua Capitão Pedro Tavares, 315 – Largo do Divino - CEP: 18051-330

Locado () Próprio () Cedido (x)

Condições de acessibilidade:

Sim () Parcialmente (x) Não possui ()

ASSOCIAÇÃO BOM PASTOR

CNPJ: 07.668.736/0001-81
Rua Capitão Pedro Tavares, 315, Sala 1, Vila Espírito Santo,
CEP: 18051-330 - Sorocaba-SP - Tel. (15) 3212 - 1965/ 3234 - 1557
pastoraldomenor@terra.com.br - pastoraldomenor.sorocaba.org.br

Registro SEADS/PS 6207/2007
CMAS nº 106 CMDCA nº 106
CEBAS - Portaria 203/2017, item 103, de 28/12/19
Utilidade Pública
Federal Portaria Ministério da Justiça 2053 de 6.8.2010
Estadual Lei 13.687 de 14.09.2009 e Municipal Lei 7913 de 18.09.06



Oferece condições de acesso para pessoas com deficiência ou mobilidade reduzida no primeiro andar.

Descrição e quantificação dos ambientes disponíveis.	Equipamentos/ móveis disponíveis para o desenvolvimento do Serviço	Materiais de consumo disponíveis para o desenvolvimento do Serviço
06 Salas 01 Cozinha 02 Salões 03 Banheiros com 02 Sanitários. 01 Banheiro com 04 Sanitários	05 armários, 09 mesas e cadeiras de escritório, 01 estante, 02 gaveteiros, 02 arquivos, 09 computadores, 02 impressoras, 06 mesas, 150 cadeiras, 02 bancos, 01 geladeira, 01 fogão, 02 freezers, 01 micro-ondas, 01 bebedouro e 09 extintores com placas sinalizadoras.	Copos, panelas / panelas de pressão / formas, pratos, formas, potes, talheres, botijão de gás, lixeiras grandes e pequenas, telefones. Materiais pedagógicos diversos / Materiais Esportivos / Gêneros alimentícios / Material de limpeza a ser distribuído aos CEC's.

6) IDENTIFICAÇÃO DO COORDENADOR TÉCNICO DO SERVIÇO

Nome completo: Sara Araceli de Carvalho Ribeiro Mendes

Formação: Administração

Telefone para Contato: 15.32121965

E-mail do Coordenador: pastoraldomenor@terra.com.br / sara.pamen.sor@gmail.com

Sorocaba/ SP, 24 julho de 2025.

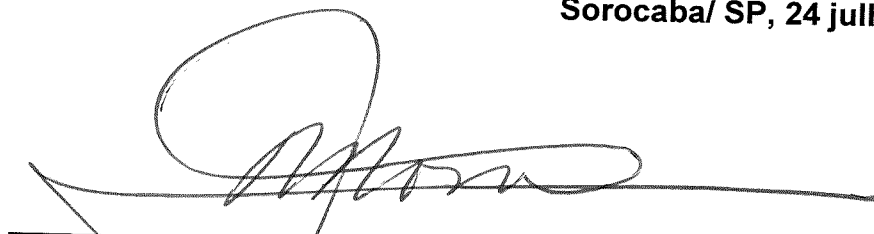

**JOSÉ ROBERTO ROSA – PRESIDENTE
ASSOCIAÇÃO BOM PASTOR**